

広報 Sakura City Public Relations

さくら

2017年(平成29年)

9月

No.233

特集1 夏の思い出

特集2 さくら市総合防災訓練開催



雨にも負けずやりまじりました
さくら市夏のイベント

買い物・通院に便利な乗合タクシーをぜひご利用ください

10月からうじいえ乗合タクシーの 運行区域が**全域化**

うじいえ乗合タクシーの事前登録受付について

新たに対象となった区域について、事前登録受付を実施します。

【期間】10月31日(火)まで 午前8時30分～午後5時(土日祝日を除く)

【場所】総合政策課 ☎681-1113

※上記期間中の、(有)誠タクシーへのお問合せはご遠慮ください。

乗合タクシーとは

予約のある「時間」に予約のある「場所」だけ運行する、新しい公共交通です。予約が入ると、利用者のご自宅(ご自宅でなくても可)まで迎えに行き、目的地までお送りします。一般のタクシーと異なり、複数の利用者との乗合いになります。

ご利用の流れ

①登録：登録申請書^{※1}に必要事項を記入し、協賛金500円とともに各タクシー会社(旧喜連川町内にお住まいの方はさくらタクシー(有)、旧氏家町内にお住まいの方は(有)誠タクシー)に提出してください。

※1登録証明書は各タクシー会社または総合政策課でお渡しします。

②予約：乗りたい便の発車時刻の30分前までに各タクシー会社に電話で予約してください。

③乗車：自宅に迎えに来た乗合タクシーに乗車してください。運転手に「利用登録証^{※2}」を提示してください。

※2利用登録証は、登録時または初回利用時にお渡しします。

④目的地到着：他の利用者を迎えに行き、順に目的地へお送りします。

利用料金

大人：300円 65歳以上：200円 小学生：100円 乳幼児：無料

運行日

平日 ※土日祝日・年末年始(12/29～1/3)は運休

時刻表

うじいえ乗合タクシー(氏家地区内)

1便	2便	3便	4便	5便	6便
9:00～ 10:30	10:30～ 12:00	12:00～ 13:30	13:30～ 15:00	15:00～ 16:30	16:30～ 18:00

さくら市乗合タクシー(喜連川地区内)

1便	2便	3便	4便	5便	6便
8:00～ 9:30	9:30～ 11:00	11:00～ 12:30	12:30～ 14:00	14:30～ 16:00	16:30～ 18:00



乗合タクシー専用ダイヤル

(有)誠タクシー ☎0120-682-080 さくらタクシー(有) ☎666-0411
(平日 午前8時～午後5時まで)



9月10日(日)

午前8時30分～正午頃まで

【場所】上松山小学校

【問】総務課 ☎681-1111

地震災害を想定し、防災関係機関と共に、災害時における応急対策活動の迅速化と必要な技術の習得向上など、防災力向上のために訓練を実施します。当日は避難訓練や、消防署員による建物からの救出救助訓練、栃木県航空隊による警戒広報訓練、消防団による水防訓練、日本赤十字社による炊き出し訓練に加え、昨今の北朝鮮情勢を踏まえ弾道ミサイル落下時の行動訓練等を予定しています。また、防災関係の体験コーナーもありますので、ぜひ来場ください。 ※写真は昨年の栃木県と共催の防災訓練のもの



災害はいつ起こるか分かりません。だからこそ、備えが大切。



※当日は、ヘリコプターをはじめ、関係機関・団体の車両が多数来場します。会場周辺にお住まいの方々にはご迷惑をおかけしますが、ご理解・ご協力をお願いします。

さくら市総合防災訓練を実施

高齢者の安定した生活を支援する「地域包括支援センター」をご紹介します

地域包括支援センターは、高齢者の皆さんが住み慣れた地域で安心し、その人らしい生活を送れるよう支援する事業所です。

介護サービスや福祉サービスの総合窓口として、市内2か所のセンターで高齢者の皆さんやそのご家族からさまざまな相談を伺っています。高齢者が介護の必要な状態にならないように、また、介護が必要になった時には、多様なサービスを利用することで安心して自宅で生活ができるように、利用者一人ひとりの実情に合った適切な支援をします。

相談は電話や窓口のほか、自宅訪問も行っています。相談費用は無料ですのでぜひご利用ください。

地域包括支援センターでは、こんなことを行っています

■高齢者に係る相談（困ったときは、まずは相談！）をお受けします

高齢者の困り事について、どこに相談したらよいか分からないときは、まず地域包括支援センターにご相談ください。高齢者の皆さんに必要なサービスの提案や提供、手続きの仕方、窓口のご案内をします。

■高齢者の介護予防（健康づくり）を推進します

介護保険の認定の有無に関係なく、自分らしい生活の継続をサポートして、要介護状態にならないようにするお手伝いをします。（例）運動機能の向上を目指した「介護予防（運動）教室」

■高齢者の暮らしやすい環境づくりのお手伝い

高齢者の体調の変化に合わせて、適切な介護サービスが提供されるようにケアマネジャーへの指導と、医療機関等の関係団体と連携を図ります。

■高齢者の権利を守ります

高齢者への虐待、消費者被害の防止、成年後見制度の相談など高齢者の権利を関係機関と共に守ります。

私たちが「地域包括支援センター」です



地域包括支援センター而今



地域包括支援センターエリム

私たちと一緒に悩みを考えませんか？まずはお気軽にお電話ください。お電話の際には“地域包括”とお伝えください。高齢の方が安心して暮らしていけるように、お手伝いをしていきたいと思えます。

お住まいの地区を担当する地域包括支援センターの連絡先はこちらです。

地域包括支援センター而今 (平日の午前9時～午後6時)	下河戸1942-2	☎685-3294	喜連川地区、押上、長久保、蒲須坂、箱森新田、松山新田、松島
地域包括支援センターエリム (平日の午前8時30分～午後5時30分)	鍛冶ヶ澤57-1	☎681-1150	上記以外の氏家地区

【問】 保険高齢課 ☎681-1116

平成30年度

保育施設新規入園のご案内

平成30年4月からの保育施設新規入園の申込受付を次の日程で行います。

入園は、家庭や仕事の状況などを総合的に判断し、保育の必要性に応じて優先順位を決定します。希望者多数の場合は、希望の保育施設に入園できないことがありますのでご了承ください。

【受付日程】市内の保育施設を希望する方

受付日	受付時間	受付場所
11月 6日(月)	午前10時～正午、 午後1時～7時	喜連川支所 2階 第1会議室
11月 7日(火)		
11月 8日(水)		市役所 第2庁舎2階 第1会議室
11月 9日(木)		
11月10日(金)		

【受付日程】市外の保育施設を希望する方

受付日	受付時間	受付場所
10月2日(月)～ 13日(金)	午前8時30分～正午、 午後1時～5時	児童課 喜連川支所市民生活課

【入園手続き】

入園申込に必要な書類は、10月2日(月)から児童課、喜連川支所市民生活課で配布または、市ホームページからダウンロードできます。

なお、入園の承諾・不承諾、入園する保育施設等は後日お知らせします。

【保育を必要とする事由（入園の基準）】

保護者が次のいずれかに該当する場合。

①就労 ②妊娠・出産 ③保護者の疾病・障害 ④同居または長期入院の親族の介護・看護 ⑤災害復旧 ⑥求職活動中 ⑦就学 ⑧虐待やDVのおそれがある ⑨育児休業取得時に、すでに保育施設を利用している子どもの継続利用 ⑩その他、市が認める場合

なお、同居の親族が保育可能な場合、利用の優先度を調整することがあります。

【保育施設一覧】定員は平成29年4月現在の定員数です。

	保育施設名	定員	場所	募集児童	電話番号
公立	あおぞら	256名	草川	6か月～就学前	☎681-1336
	たいよう	170名	松山	6か月～就学前	☎681-1331
	わくわく	170名	喜連川	6か月～就学前	☎686-2142
私立	氏家さくら	50名	上野	産後休暇明け～2歳	☎682-3858
	第二氏家さくら	130名	氏家	産後休暇明け～就学前	☎666-7277
	アップル	120名	蒲須坂	3か月～就学前	☎682-9957
	氏家	110名	氏家	6か月～就学前	☎682-2402
	ふれあい	144名	氏家	産後休暇明け～就学前	☎682-8837
	きつれ川幼稚園 (認定保育園)	87名	下河戸	産後休暇明け～就学前	☎685-1188
	ちびっこランドさくら園 (小規模保育事業所)	12名	櫻野	6か月～2歳	☎688-0852
つくし保育園 (小規模保育事業所)	18名	上野	3か月～2歳	☎682-6745	

【保育施設の見学】

保育施設は、それぞれの保育方針に沿って特色ある保育を実施しています。

見学を希望される場合は、各施設に直接連絡をして、日程調整を行ってください。

【問】 児童課 ☎681-1125

国民健康保険の加入と脱退手続きについて

国民健康保険は、自営業や職場に健康保険制度のない人などを対象に医療保障する制度で、他の健康保険に加入していない人は必ず加入しなければなりません。万一、病気やけがなどをした場合、医療機関に保険証を提示すれば、一部負担金を支払うことで治療が受けられます。



次のようなときには、必ず14日以内に手続きをしてください。

【**手続場所**】 ○保険高齢課 ○喜連川支所市民生活課

加入するとき

こんなとき	手続きに必要なもの
職場の社会保険等をやめたとき	社会保険の資格喪失証明書、印鑑、年金手帳 (20~59歳までの方) ※①
職場の社会保険等の被扶養者でなくなったとき	
他の市町村から転入したとき※②	転出証明書、印鑑、年金手帳 (20~59歳までの方) ※①
子どもが生まれたとき	国民健康保険証、母子手帳、印鑑
生活保護を受けなくなったとき	保護停止決定通知書、印鑑、年金手帳 (法定免除を受けていた方) ※①
外国人の方で加入する方 ※ただし、市民福祉課・喜連川支所市民生活課で住民票を作成し、決定した在留期間が3か月を超える方	在留カードまたは特別永住者証明書、印鑑

やめるとき

こんなとき	手続きに必要なもの
職場の社会保険等に入ったとき	職場の社会保険証 (職場の社会保険証が未交付の場合は、加入した証明)、国民健康保険証、印鑑
職場の社会保険等の被扶養者になったとき	
他の市町村へ転出するとき※②	国民健康保険証、印鑑
死亡したとき	国民健康保険証、施主名義の通帳、印鑑、年金手帳または年金証書、施主の名前が確認できるもの (会葬礼状・葬祭場の領収書など)
生活保護を受け始めたとき	国民健康保険証、保護開始決定通知書、印鑑、年金手帳 (20~59歳までの方) ※①

※①「年金手帳」は、職場の社会保険等をやめると年金も厚生年金から国民年金に切り替える手続きがあるため必要です。また、転入・死亡・法定免除 (生活保護) 申請などの手続きでも必要です。

※②転入・転出に伴う届出は、市民福祉課または喜連川支所市民生活課で手続きしてください。

特定健診の受診はお済みですか？

市では、国民健康保険に加入する40~75歳未満の方を対象に、特定健診を実施しています。毎年受診することで継続した健康管理により、早期のメタボリックシンドロームや生活習慣病の発症を未然に防ぐことが期待されます。

申込日に受診できなかった方や、まだ申込みをされていない方は、11月19日(日)まで特定健診を実施しますので、健康のためにぜひ受診してください！

特定健診のお申込みは健康増進課 (☎682-2589)、受診券については保険高齢課 (☎681-1116) へお問合せください。なお、日程は市ホームページをご覧ください。

保険高齢課からのお知らせ

【問】保険高齢課 ☎681-1116

国民健康保険被保険者証を一斉更新します！

現在使用中の国民健康保険被保険者証(保険証)は、**9月30日**で有効期限が切れるので、**9月下旬**に新しい保険証をお送りします。

なお、国保制度改革にともない、今回送付する保険証の有効期限は**平成30年7月31日**です。

保険証は、1人1枚交付し、被保険者全員分の保険証を世帯主あてに郵送します。保険証は、世帯主が国民健康保険加入、非加入に関わらず、世帯主あてに送られますのでご了承ください。

※保険証が届いたら、記載されている氏名・生年月日・住所などに間違いがないか確認してください。

※職場の社会保険等に加入している方は、同じ世帯の国民健康保険の方を職場の保険組合で扶養として認定することが可能な場合があります。保険税の節約にもつながりますので職場の保険組合にご確認ください。



【郵送物の見本】

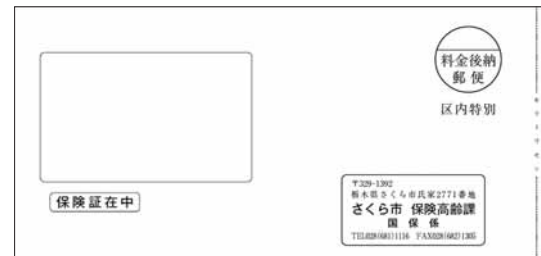

国民健康保険税について

国民健康保険に加入すると、保険税を納めていただくこととなります。保険税は、皆さんの医療費にあてられる国民健康保険の貴重な財源です。万が一の病気やけがに備え、必ず納期内に納めましょう。

国民健康保険税を滞納すると・・・

保険証の交付制限

通常の保険証の代わりに「国民健康保険短期被保険者証」(有効期間3か月)または「国民健康保険被保険者資格証明書」(医療機関で全額負担後精算)を交付します。

※限度額適用認定証とは

課税世帯で70歳未満の方(または非課税世帯で75歳未満の方)の入院など事前に高額な医療費が想定される場合に、限度額適用認定証の提示により窓口での医療費負担が軽減される制度です。

※人間ドック等助成とは

国民健康保険被保険者証をお持ちの方で市が契約している医療機関で人間ドック等を受診する際に窓口での負担を軽減する制度です。

限度額適用認定証・

人間ドック等助成事業の交付制限

「限度額適用認定証」、「人間ドック等助成事業」を受けることができません。

第67回社会を明るくする運動

毎年7月は、「社会を明るくする運動」強調月間とされており、本年も塩谷保護区保護司会さくら支部の保護司の皆さんが中心となり、啓発活動を実施しました。

7月13日(木)に喜連川中学校を訪問し、「笑顔について」をテーマに中学生と意見交換を行いました。

また、7月23日(日)の氏家商工まつりでも、保護司や更生保護女性会の皆さんがうちわなどを配り、危険ドラッグ等の薬物乱用の防止について、街頭啓発を行いました。



北関東大会出場おめでとうございます(8/5、6)

上松山クラブが群馬県伊勢崎市で開催された、第7回北関東U-12サッカー大会に栃木県第4代表として出場しました。チーム監督の田口義尚さん(大野東)は、「チームそして子ども達にいい経験と思い出ができました。1人1人が成長する機会となり、今後の試合でも更に成長した力を出せるよう頑張っていきたいです。」と話されました。今後のご活躍を期待しています。



汐留ロコドル甲子園2017で「日本三大美肌の湯」をPR(8/5)

東京都で開催された汐留ロコドル甲子園2017にさくら市のご当地アイドル「さくらピ〜ス☆」が出演しました。ジャージ姿の中学生が喜連川温泉の美肌の湯の効果で美しくなるミュージカル&オペラ仕立て、劇中に「温泉付き住宅」や「温泉ナス」を登場させ、日本三大美肌の湯をPRしてきました。

「さくらピ〜ス☆」はこれからも、市を代表とするご当地アイドルとして市の魅力を発信していきますので応援よろしくお願ひします。



第13回さくら市成人式実行委員が決定

第13回さくら市成人式は平成30年1月7日(日)に氏家公民館で開催します。式に向けて、実行委員の皆さんが思い出に残るオリジナルイベント等を企画しています。式の詳細は、決定次第広報紙等でお知らせします。

成人式実行委員の皆さん(敬称略・順不同)
池田 侑希 池谷 優希 落合 聖剛
神山 美波 川那子 琴絵 小松 愛弥
齊藤 絢哉 笹沼 範之 人見 明音
星 純玲 (計10名)



第1回実行委員会に出席した皆さん

【問】生涯学習課 ☎686-6621

全国大会出場おめでとうございます

氏家小学校5年生の中窪楓花さんと、南小学校6年生の川和優也さんが「日清食品カップ」第33回全国小学生陸上競技交流大会に100m走の競技で出場することになりました。県の予選会では中窪さんが1位、川和さんが3位で通過しました。中窪さんは「優勝して両親にいい報告ができるように頑張りたいです。」と話され、川和さんは「優勝できるように自分の全力を発揮していきたいです。」と話されました。全国大会でのご活躍を期待しています。



関東大会出場おめでとうございます

氏家中学校サッカー部が県中学総体で見事優勝し大会2連覇、弓道部が優秀な成績を修め、関東大会に出場します。以下市長に報告に訪れた皆さんのコメントです。

■氏家中サッカー部

○主将 渡邊颯真さん：前回の結果である全国大会ベスト8より上に行けるように頑張りたいです。

○萩原航汰さん：チーム一丸となって全国大会に行き、結果が残せるように頑張りたいです。

■氏家中弓道部

○鈴木日奈さん：関東上位になれるように頑張りたいです。

○荒井香乃さん：1本1本大切に試合に臨みたいです。

※鈴木さん、荒井さん、高橋仁美さんの3人1チームで競技に臨みます。



結果 氏家中学校サッカー部 全国大会出場

紺綬褒章受章おめでとうございます

小島純子さん(宇都宮市)はさくら市ミュージアムに美術品を寄贈したことにより、紺綬褒章を受章しました。

寄贈の美術品は荒井孝作品「夢」(150号)と「桜月」(150号)です。小島さんのご主人(故人)が収集されたものですが、ご主人がさくら市に縁があることから、ミュージアムへの寄贈となりました。純子さんは「さくら市ミュージアムの展示を日頃楽しみにしているので、ここで荒井先生の作品を飾ってもらえれば主人も嬉しいはず。荒井孝先生もミュージアムへ寄贈することを喜んでおられました。その上、褒章をいただいたことは主人もきっと喜んでいるでしょう。」と話されました。



「喜連川児童センター」指定管理者募集

【問】児童課 ☎681-1125

喜連川児童センターの指定管理期間が平成30年3月31日で終了するため、平成30年4月1日から新たに運営を行う指定管理者を募集します。

【指定管理期間】平成30年4月1日～平成35年3月31日の5年間

【応募資格】県内に営業所または事務所を有する法人

※コンソーシアムでの応募も可

【説明会】	9月 8日(金)	午後1時30分～	市役所第2庁舎 第1会議室
	9月11日(月)		

※質問および申請書の受付は、説明会に参加した法人からのみ受け付けます。応募予定の法人は9月7日(木)までに参加希望日を児童課に連絡してください。

【応募期間】9月22日(金)～10月5日(木)

【応募方法】申請用紙(児童課で配布または市ホームページから入手可)および提出書類を児童課に提出してください。募集要項は児童課で配布または市ホームページよりダウンロードできます。

「ぴーちサロン」

～認知症になっても住み慣れた地域でいつまでも～

認知症や介護について自由に話ができる場所を設けました。認知症に関心のある方、介護についてお話ししたい方など、お気軽にお越しください。

※申込不要

【日時】9月15日(金)
午前10時～11時30分

※毎月第3金曜日に実施

【場所】ハッピークローバー
(氏家馬場郵便局前)



認知症サポーター養成講座

市では、認知症への理解を深めやさしい地域づくりをめざして認知症サポーター養成講座を実施しています。学校、老人会、サロン、お友達グループ等でぜひ興味のある方はご相談ください。

【問】保険高齢課 ☎681-1155

元気もりもり教室 (通所型サービスC)

元気もりもり教室とは、介護予防・日常生活支援総合事業の1つで、運動指導士や管理栄養士、歯科衛生士等の専門職が約3か月間集中的ケアを行い、身体機能や生活機能を改善させ、自立した生活を続けていくことを目的とした短期集中通所予防サービスです。

【対象】①②のどちらにもあてはまる方

①介護保険の要支援認定を受けている方、または総合事業の事業対象者の方

②現在生活機能の低下がみられるが、元気もりもり教室に参加することで生活機能の改善が見込まれる方(介護予防ケアマネジメントにより参加が認められた方が教室に参加できます。)

【総合事業とは】

市内の65歳以上の方を対象に、その状態や必要性に合わせたさまざまなサービスを提供する事業です。総合事業には、要支援に認定された方や生活機能の低下が認められた方が利用できる「介護予防・日常生活支援サービス事業」と65歳以上の方ならどなたでも利用できる「一般介護予防事業」の2種類があります。

【問】保険高齢課 ☎681-1155

島田善介野球殿堂見学ツアー(8/4)

「島田善介野球殿堂見学ツアー」に市内の小学生38名が参加し、野球殿堂博物館では、氏家地区出身で日本野球界の功労者として、「野球殿堂」入りしている島田善介氏の功績を学び、東京ドームではプロ野球の試合を観戦しました。

子ども達は、偉人の功績やプロ野球選手の素晴らしいプレーに目を輝かせ、改めて野球の楽しさを感じることができました。



SAKURAグリーンフィールド完成記念式典を開催(8/20)

「SAKURAグリーンフィールド」完成記念式典が行われ、わくわく保育園児、喜連川公方太鼓、栃木SCチアーズが式典を盛り上げてくれたほか、完成記念サッカー教室も多くの方に参加していただき、大盛況でした。9月1日から供用開始しますので皆様のご利用をお待ちしています。



スポーツは育てることができる。

スポーツくじ(100・100)の収益は、日本のスポーツを育てるために使われています。



市男女共同参画都市宣言記念イベントを開催(6/27)

宣言を記念し、セレモニー、記念講演が行われました。市長が「市はここ数年、合計特殊出生率で県内1、2位を獲得している。この状態を維持するため、子育てしやすく、働きやすい環境づくりなど、今後も男女共同参画社会の実現に向け取り組んでいきたい。」と話しました。また、記念講演では元祖イクボスの川島高之さんから「男女共に輝き活躍できる働き方・生き方」と題し、私生活の充実が仕事の能力・成果を高めること、組織の成果は部下の満足度と比例することなど、男性も働き方を改善し、地域・家庭にも関わっていくことで、結果的にはさまざまな場面でいい影響をもたらすとのお話をいただきました。



全国大会出場おめでとうございます

40歳以上の社会人野球チーム「氏家OB」が日本スポーツマスターズ2017軟式野球競技関東ブロック予選会で見事勝利し、9月16～17日に兵庫県で行われる全国大会に出場することになりました。

監督の山本正明さん(北草川)は「全国大会は2年連続4回目の出場になります。去年は2回で敗退してしまったので今年はベスト8を目指して1戦1戦全力で試合に臨みたい。」と話されました。全国大会でのご活躍を期待しています。



＊健康増進課から健康相談・教室のご案内＊

＜健康相談＞ 申込先：健康増進課 ☎682-2589

行事名	期日等	場所
栄養相談会 (要電話予約)	20日(水) 午前9時・10時・11時、 午後1時30分・2時30分・3時30分	氏家 保健センター
乳幼児相談 (要電話予約)	4日(月) 受付：午前9時30分～10時30分 内容：育児相談・栄養相談・身体計測	喜連川 保健センター
ことばの相談 (要電話予約)	1日(金) 午後・14日(木) 午前 対象：幼児	氏家 保健センター
こども発達相談 (要電話予約)	7日(木)・15日(金)・27日(水)	氏家 保健センター

＜教室＞ 申込先：健康増進課 ☎682-2589

行事名	期日等	場所
貯筋フィットネス (初回のみ要電話予約)	1日(金) 午後7時～ 参加費：100円 対象：医師等により運動制限を設けられていない市民	氏家 保健センター
日本一周ウォーキング (初回のみ要電話予約)	5日(火) 午前10時～10時45分 ※雨天中止 対象：ウォーキング初心者	集合場所 総合公園時計台
あかちゃんキッチン (要電話予約)	22日(金) 午前10時～正午 対象：平成29年1～3月生のお子さんとその家族 内容：調理実習、離乳食の試食 ※参加費として米1合持参	喜連川 保健センター
ママ・パパカフェ交流 育児コース(2回シ リーズ) ②はじめての離乳食 (要電話予約)	22日(金) 午後1時30分～3時 対象：①みんなで子育ておしゃべりタイム(8/22)参加者	喜連川 保健センター

＜心の健康相談＞ 場所・申込先：矢板健康福祉センター ☎0287-44-1297

行事名	期日等
心の健康相談(要事前予約)	26日(火) 受付：午後1時30分～3時30分

＜精神障がい者家族教室＞ 場所・申込先：矢板健康福祉センター ☎0287-44-1297

行事名	期日等
精神障がい者家族教室(申込不要)	25日(月) 受付：午後2時～4時

＜各種検査＞ 場所・申込先：県北健康福祉センター ☎0287-22-2679

行事名	期日等
ウイルス性肝炎検査・性感染症検査(要事前予約)	原則毎週火曜日 受付：午前9時～10時
風しん抗体検査(要事前予約)	原則毎週火曜日 受付：午後1時～2時
骨髄提供希望者登録(要事前予約)	原則毎週火曜日 受付：午前11時～11時30分

＜アルコール家族教室＞ 場所・問合先：岡本台病院 ☎673-2211

行事名	期日等
アルコール家族教室(要事前予約)	毎月第1～第4水曜日 ※4週1クール 時間：午後1時15分～2時45分

栃木SC介護予防教室 in さくら

市と地域支援パートナーを結んでい
る栃木SCの協力のもと、65歳以上
の方を対象にいつまでも元気に生活でき
よう介護予防教室を実施します。

【日程・場所】

- 9月29日(金)・氏家体育館
- 10月13日(金)・SAKURAグリーンフィールド(喜連川高校跡地第2グラウンド)

※片方の会場のみ参加も可

- 【時間】午前10時～11時
- 【持ち物】室内靴、飲み物、タオル
- 【申込先・問合先】
保険高齢課 ☎681-1155



＊乳幼児健診・相談は母子手帳を持参してください。

第3回「さくらブランド」認証品を募集中!

市の知名度向上や地域活性化を図る目的で、市内で生産、製造または加工された農林水産物や特産品などを認証する「さくらブランド認証事業」を実施します。

【募集期限】10月31日(火)

【申請資格】

- 市が実施する地域活性化等の事業に協力的である
- 市内に事業所を有している法人または個人
- 市税を完納している方
- 法令等に違反する活動を行っていない方。
- 【対象商品】(次のいずれかに該当するもの)
- 市内で生産、製造または加工されたもの
- 市の生産物を主たる材料として製造または加工されたもの

【申請方法】

申請書(商工観光課で配布。市ホームページからも入手可)に必要事項を記入し、必要書類を添えて提出してください。

【選考方法】

「さくらブランド認証審査会」で審査し、認証品に決定します。
※11月20日(月)を予定

【認証基準】

- 対象物の完成度が高く、信頼感があること
- 対象物に独自性・地域性があること
- 対象物が顧客から見て魅力ある商品であること

- 対象物の生産、製造または加工について、地域経済への貢献が期待できること
- 対象物をさくらブランドとして認証することで流通拡大の可能性があること
- 対象物の生産、製造または加工について、環境に配慮していること
- 【その他】
認証品は、市を代表する品として、市内外にむけてさまざまなPRをし、販売経路の確保等の支援があります。

【申込先・問合先】

商工観光課 ☎686-6627



塩谷広域おすすめ情報

矢板市 ■蔵 de Night!! 2017

【日程】9月30日(土) 午前10時10分小さな蔵の映画祭「ローマの休日」、午後5時キャンドル点灯

【場所】矢板武記念館

※駐車場は矢板市役所をご利用ください。

【問】矢板市生涯学習課 ☎0287-43-6218

高根沢町 ■図書館ご縁まつり

子ども向け人形劇や備蓄ごはん教室、縁日コーナーや模擬店があります。

【日時】9月16日(土)

午前10時～午後4時30分

【場所・問合先】

高根沢町図書館中央館 ☎675-6531

塩谷町 ■ミニSL体験in道の駅湧水の郷しおや

道の駅にミニSLが登場!だれでも乗車できます。

【日時】9月16日(土) 午前10時～

【場所】道の駅湧水の郷しおや

【問】塩谷町産業振興課 ☎0287-45-2211

姉妹都市だより

古河市 (茨城県) ■浅野恭司原画展2017

テレビアニメ「進撃の巨人」の総作画監督を担当している古河大使の浅野恭司氏の原画の世界を紹介

【期間】9月16日(土)～24日(日)

【時間】午前9時～午後5時(入館は午後4時30分まで) ※9月24日は午後4時閉館、入館は午後3時30分まで

【場所】古河街角美術館・古河文学館

【問】古河市生涯学習課 ☎0280-22-5111

加須市 (埼玉県) ■「7月3日 渡良瀬遊水地ラムサール条約湿地登録記念日」

第5回渡良瀬遊水地まつりin KAZO

【日時】9月17日(日) 午前10時～※荒天中止

【場所】渡良瀬遊水地地下宮橋グラウンド

【内容】ステージ発表、カヌー体験、模擬店等

【問】北川辺総合支所地域振興課

☎0280-61-1205

日	月	火	水
		<h3>手打ちうどん講座募集</h3> <p>うどん名人が講師となり、氏家うどんを粉から作ります。当日は試食用とお持ち帰り用のうどんを作ります。 【日時】 9月10日(日) 午前9時30分～午後0時30分 【定員】 20名(先着順、要事前予約) 【受講料】 900円(当日徴収) 【持ち物】 エプロン、三角巾、手拭用タオル 【場所・申込先・問合せ先】 氏家公民館 ☎682-1611</p>	
<p>3</p> <p>喜体 喜公 他 市民体育祭喜連川地区球技大会 氏国 英語のおはなし会 14:00～15:00</p> <p>当番 高瀬小児科医院9:00～12:00・14:00～17:00 ☎682-5511 夜間 診療室しおや 18:30～21:30 ☎0287-44-1155</p>	<p>4</p> <p>市議会定例会一般質問 氏保 喜保 健康相談・妊婦健康相談 9:00～16:00</p>	<p>5</p> <p>氏公 応援スペースしゃぼん玉 13:00～15:30 喜保 健診結果相談会9:00～11:00 氏幼 成人 氏幼 キッズ相談室</p>	<p>6</p> <p>氏保 総合健診 ☎7:00～10:00 氏幼 成人 喜公 おしゃべり場 10:00～11:30 氏幼 60歳以上の方 氏幼 未就園児わんぱく広場</p>
<p>10</p> <p>喜公 他 市民体育祭喜連川地区球技大会予備日 喜公 市民体育祭ゲートボール大会予備日</p> <p>当番 花塚クリニック9:00～12:00・14:00～17:00 ☎686-7667 夜間 診療室しおや 18:30～21:30 ☎0287-44-1155</p>	<p>11</p> <p>市議会決算審査特別委員会 氏保 喜保 健康相談・妊婦健康相談 9:00～16:00</p>	<p>12</p> <p>市議会文教厚生常任委員会 喜公 喜連川ふくしの相談室「コンタるむ」10:00～15:00 氏保 5歳6か月児歯科健診 ☎13:00～14:00 氏幼 平成24年3月生 喜保 おしゃべり場 10:00～11:30 氏幼 60歳以上の方 喜保 未就園児オープンガーデン 10:00～ 氏幼 キッズ相談室 氏公 元気もりもり教室9:30～11:30</p>	<p>13</p> <p>市議会建設経済常任委員会 喜保 健診結果相談会9:00～11:00 氏幼 成人</p>
<p>17</p> <p>瀧住 入船亭扇落語会 14:00～ 氏保 総合健診 ☎7:00～10:00 氏幼 成人 喜保 うじい骨董市9:00～14:00 氏国 工作会 14:00～15:00</p> <p>当番 檜山医院9:00～12:00・14:00～17:00 ☎682-2730 夜間 診療室しおや 18:30～21:30 ☎0287-44-1155</p>	<p>18</p> <p>喜保 健康相談・妊婦健康相談 9:00～16:00 氏保 総合健診 ☎7:00～10:00 氏幼 成人 氏公 はつらつ元気塾9:30～11:30</p> <p>当番 きぬの里クリニック9:00～12:00・14:00～17:00 ☎612-8710 夜間 診療室しおや 18:30～21:30 ☎0287-44-1155</p>	<p>19</p> <p>氏保 健診結果相談会9:00～11:00 氏幼 成人 氏公 元気もりもり教室9:30～11:30</p>	<p>20</p> <p>喜公 おしゃべり場 10:00～11:30 氏幼 60歳以上の方 喜保 はつらつ元気塾9:30～11:30 氏幼 未就園児わんぱく広場</p>
<p>24</p> <p>第10回塩谷地区ニュースポーツ交流会(鬼怒川運動公園・塩谷町)</p> <p>当番 半田クリニック9:00～12:00・14:00～17:00 ☎682-3270 夜間 診療室しおや 18:30～21:30 ☎0287-44-1155</p>	<p>25</p> <p>氏保 喜保 健康相談・妊婦健康相談 9:00～16:00 氏保 総合健診 ☎7:00～10:00 氏幼 成人 氏公 はつらつ元気塾9:30～11:30</p>	<p>26</p> <p>氏保 10か月児健診 ☎12:45～13:30 氏幼 平成28年11月生 喜保 おしゃべり場 10:00～11:30 氏幼 60歳以上の方 氏幼 キッズ相談室 氏公 元気もりもり教室9:30～11:30</p>	<p>27</p> <p>喜保 未就園児オープンガーデン 10:00～</p>

窓口延長

- 市役所本庁舎：市民福祉課・税務課・保険高齢課・児童課・会計課
毎週月曜日午後7時まで(祝日・お盆期間・年末年始を除く)
- 喜連川支所：市民生活課
毎週金曜日午後7時まで(祝日・お盆期間・年末年始を除く)

休日の届出(死亡・結婚・出生など)は本庁舎の日直が午前8時30分から午後5時まで行っています。緊急な連絡も本庁舎の日直にご連絡ください。(☎681-1111)

木	金	土
<p>7</p> <p>市議会決算審査特別委員会 もとゆ温泉健康相談 10:00～11:30 氏国 喜国 あかちゃんタイム 10:00～12:00 氏幼 園庭開放日</p>	<p>1</p> <p>市議会定例会一般質問 SAKURAグリーンフィールド 供用開始 氏保 2歳6か月児歯科健診 ☎12:45～13:30 氏幼 平成27年2月生 氏幼 平成30年度入園願書受付開始 氏幼 子育て相談日</p>	<p>2</p> <p>喜保 みんなの市9:00～12:30 氏国 喜国 おはなし会 11:00～11:30 氏国 紙しばい 14:00～14:30</p> <p>夜間 診療室くろす 18:30～21:30 ☎682-8811</p>
<p>14</p> <p>市議会総務常任委員会 もとゆ温泉健康相談 10:00～11:30 喜公 心配ごと相談9:30～12:30 氏幼 園庭開放日・未就園児うさちゃんくらぶ</p>	<p>8</p> <p>市議会決算審査特別委員会 氏保 健診結果相談会9:00～11:00 氏幼 成人 氏幼 子育て相談日</p>	<p>9</p> <p>市民体育祭ゲートボール大会(さくらスタジアム) 喜保 みんなの市9:00～12:30 氏国 おはなし会 11:00～11:30 喜国 紙しばい 11:00～11:30</p> <p>夜間 診療室くろす 18:30～21:30 ☎682-8811</p>
<p>21</p> <p>市議会定例会閉会 もとゆ温泉健康相談 10:00～11:30</p> <p>懐かしのレコードサロン 10:00～11:00(氏家福祉センター) 氏保 1歳6か月児健診 ☎12:45～13:30 氏幼 平成28年2月生 氏国 喜国 あかちゃんタイム 10:00～12:00 氏国 わらべうたの会・プチおはなし会 11:00～11:30 氏幼 園庭開放日・未就園児うさちゃんくらぶ 喜保 介護についておしゃべりしよう会 10:00～11:30</p>	<p>15</p> <p>ぴーちサロン 10:00～11:30 (ハッピークローバー) 氏保 3歳6か月児健診 ☎12:45～13:30 氏幼 平成26年2月生 氏幼 子育て相談日</p>	<p>16</p> <p>喜保 みんなの市9:00～12:30 氏国 喜国 おはなし会 11:00～11:30</p> <p>夜間 診療室くろす 18:30～21:30 ☎682-8811</p>
<p>28</p> <p>もとゆ温泉健康相談 10:00～11:30 氏保 4か月児健診 ☎12:45～13:30 氏幼 平成29年5月生 氏幼 園庭開放日・未就園児うさちゃんくらぶ</p>	<p>22</p> <p>氏幼 子育て相談日</p>	<p>23</p> <p>喜保 みんなの市9:00～12:30 氏国 おはなし会 11:00～11:30 喜国 紙しばい 11:00～11:30 喜国 工作会 14:00～15:30 氏幼 運動会9:00～</p> <p>当番 氏家病院9:00～12:00・14:00～17:00 ☎682-2911 夜間 診療室しおや 18:30～21:30 ☎0287-44-1155</p>
<p>29</p> <p>喜保 すくすく計測9:30～10:30 氏幼 子育て相談日</p>	<p>28</p> <p>もとゆ温泉健康相談 10:00～11:30 氏保 4か月児健診 ☎12:45～13:30 氏幼 平成29年5月生 氏幼 園庭開放日・未就園児うさちゃんくらぶ</p>	<p>30</p> <p>氏保 総合健診 ☎7:00～10:00 氏幼 成人 喜保 みんなの市9:00～12:30 氏国 喜国 おはなし会 11:00～11:30</p> <p>夜間 診療室くろす 18:30～21:30 ☎682-8811</p>

自動交付機利用可能時間

月曜日：午前8時30分～午後7時
 火～金曜日：午前8時30分～午後5時15分
 土 日 祝日：午前8時30分～午後5時
 ※年末年始は休止します。

デジタル防災行政無線の内容再生

☎0120-396-889

広報カレンダー



- 市 = 市役所本庁
- 支 = 喜連川支所
- 氏体 = 氏家体育館
- 喜体 = 喜連川体育館
- 氏公 = 氏家公民館
- 喜公 = 喜連川公民館
- 氏国 = 氏家図書館
- 喜国 = 喜連川図書館
- 氏保 = 氏家保健センター
- 喜保 = 喜連川保健センター
- 瀧住 = 瀧澤家住宅
- 道 = 道の駅きつれがわ
- 荒公 = 荒川水辺公園
- 総公 = 市総合公園
- 喜公 = 喜連川公園
- 喜公 = さくらスクエア(氏家駅東口広場)

- とち交 = とちじゅう交流館
- 和話広 = 和い話広場
- 喜番館 = eプラザ喜番館
- 氏幼 = 氏家幼稚園
- き幼 = きつれ川幼稚園
- ヒ園 = ヒカリ園

当番 = 休日当番医

夜間 = 塩谷地区 夜間診療室

受 = 受付 対 = 対象

<公民館休館日>

氏家(4日、17日、18日)
 喜連川(11日、17日、25日)

<市営温泉休業日>

もとゆ(4日)
 露天風呂(19日)
 道の駅きつれがわ(25日)

市税等の納税について

固定資産税	3期
国民健康保険税	3期
介護保険料	3期
後期高齢者医療保険料	3期

納期限は10月2日です。
 忘れずに納めましょう。

平成29年度「市民活動助成金」の受付

【問】総合政策課
☎681-1113

市では、市民団体が自発的に行う公益性の高いまちづくり活動に対し、助成金を交付します。

■助成部門

次のいずれかの部門に該当する事業に助成します。

- ①いきいきまちづくり部門②安心安全まちづくり部門③ecoまちづくり部門④地域コミュニティ部⑤まちづくりアイデア実現部門

■助成限度額 ①～④：30万円 ⑤：50万円

■申請方法

申請書（総合政策課で配布または市ホームページからも入手可）に必要事項を記入し、提出してください。

■募集期限 9月15日(金)

助成団体のまちづくり活動をご紹介

○上阿久津やひょう桜公園さくら祭り：旧保育園跡地を桜の公園として整備し、地域交流の場として桜まつりを開催

○さくら市総合公園花いっぱい美化推進事業：ゲートボール場を中心に公園内にたくさんの花を植栽。



- パトロール大野隊：ユニフォームを作成し、児童登下校時の見守りパトロールを実施
- 「もりのひ・にわのひ」オトナトコドモとのづくり：ダンボールや自然を生かし、市民のふれあいの場を提供。10月22日(日)「ハロウィン」(eプラザ壱番館駐車場)
- さくら咲く輝けまちなか市民おこし事業：市名に誇りを持ち、中心市街地活性化につながる活動を実施。9月23日(土・祝)「みんなのとちじゅうまつり」(和い話し広場)
- ほづみ松の祭典：旧穂積小にある松（とちぎ銘木百選）を活かし地域の誇り、観光資源となるようなイベントの開催。10月7日(土)開催(旧穂積小)
- きつれ川きつねの嫁入り行列：民話を基に一般参加者で嫁入り行列を実施。喜連川の魅力を内外に発信。10月29日(日)開催(喜連川市街)



放射能濃度測定結果

【問】環境課 ☎681-1126 学校教育課 ☎686-6620

下記の詳細な測定結果および水道水・井戸水・下水道汚泥などの測定結果は、市ホームページで公表しています。

■一般食品7月測定

市民が持ち込んだ食品について、市が独自に実施している簡易検査です。検査結果は、参考としてご覧ください。

検出限界：ヨウ素131 セシウム合計それぞれ 25Bq/kg未満

※一般食品の放射能濃度基準：100Bq/kg
全ての検体にヨウ素131は検出されませんでした。

品目	採取地	セシウム合計
じゃがいも	市内	不検出
とまと	市内	不検出

※セシウムの単位はBq/kg。スーパー、直売所などで販売されているものは、事前に検査されその安全性が確認されています。

■空間放射線量率の測定

7月中に実施した公共施設定点測定の結果は0.03~0.09μSv/hとなり、全ての箇所で基準値を下回りました。

■給食(保育園・幼稚園・小中学校)の測定

検出限界：ヨウ素131 25Bq/kg
セシウム134 137
それぞれ10Bq/kg未満

測定期間：平成29年7月16日～

8月15日まで

測定結果：すべて不検出

市では、食品中放射能濃度測定を随時受付けています。検査費は無料で事前予約が必要です。学校教育課(☎686-6620)へご連絡ください。

図書館

氏家図書館 ☎682-9889 喜連川図書館 ☎686-7111

http://www.library.sakura.tochigi.jp

【開館時間】午前9時～午後7時

【休館日】氏家図書館 1 8 15 22 29日
喜連川図書館 4 11 25日

■工作会のお知らせ

自分だけの作品を楽しく作りましょう！

○木であそぼう！

色々な形の木片を使って、頭の中のイメージを形にしてみよう！

【日時】9月17日(日) 午後2時～3時

【場所】氏家図書館

【対象】どなたでも 【定員】16名(先着順)

【申込期間】9月2日(土)～16日(土)

○UVレジンでストラップを作ろう！

初めてでも簡単に本格的なストラップを作れます！

【日時】9月23日(土・祝)
午後2時～3時30分

【場所】喜連川図書館

【対象】高校生以上 【定員】10名(先着順)

【申込期間】9月2日(土)～22日(金)

詳しくは、各館カウンターまたは電話でお問合せください。

■蔵書点検のため休館します

ご不便をおかけしますが、ご理解よろしくお願ひします。

氏家図書館：10月16日(月)～20日(金)
喜連川図書館：10月30日(月)～11月3日(金・祝)
(喜連川図書館は11月に空調機入替工事のため、約1か月休館する予定です。日程の詳細は改めてお知らせします。)

■英語のおはなし会

アルメルト・アレクサンダー先生が、英語で絵本の読み聞かせをしてくれます。ぜひご参加ください。

【日時】9月3日(日)

【場所】氏家図書館 2階視聴覚室

【時間・対象】午後2時～2時30分・未就学児
午後2時30分～3時・小学生

【定員】20名程度 ※先着順、申込不要

児童センター

【開館時間】午前9時～午後6時

【休館日】第3日曜日

上松山児童センター 【問】☎616-3660

■出前学び塾「体幹トレーニング」

【日時】3日(日) 午前10時～11時

【参加費】500円(要予約)

【対象】年長以上

■浜田トキさんによる「マジックショー」

【日時】19日(火) 午前10時～10時40分

■親子ズンバ

【日時】25日(月) 午前10時～

氏家児童センター 【問】☎612-6145

■SunSunタイム

～敬老の日をお祝いしましょう～
地域の方々と一緒に楽しく過ごしましょう！

【日時】15日(金)

午前10時45分～11時30分

【内容】手遊び・ふれあい遊び・童謡・ペープサート・ボードシアターなど

■けん玉検定

10級(大皿に10回中1回乗せられる)からチャレンジ! どんどんレベルアップしよう!

【日時】12日(火)～14日(木)

午後4時～5時

【対象】小学生以上

喜連川児童センター 【問】☎678-2651

■スイートポテト作り

【日時】9日(土) 午前10時～正午

【対象】小学生 【参加費】100円

【定員】12名※要事前予約

■ベビーマッサージ

【日時】11日(月) 午前10時30分～11時30分

【対象】生後3～8か月のお子さんと保護者

【参加費】300円

【定員】10組※要事前予約



※費用などについては表記がない場合は、原則無料です。

農地利用最適化推進委員が決定

【問】農業委員会事務局
☎681-1124

平成28年4月1日に改正農業委員法が施行され、農業委員会の業務について、担い手への農地利用の集積・集約化、遊休農地の発生防止・解消、新規参入の促進といった「農地利用の最適化」の推進が必須業務に位置づけられました。これに伴い、市では新たに49名の農地利用最適化推進委員を委嘱しました（敬称略）。農地や農業に関することなどお気軽にご相談ください。

【任期】7月28日～平成32年7月19日

氏名	担当地区	氏名	担当地区
齋藤 喜一	上阿久津、勝山町	金田 誠	喜連川北、喜連川南、喜連川中央
手塚 栄一	古町、伝馬町、下新田、川岸、卯の里	高橋 哲	松田、西河原
高瀬 一郎	横町、大野	八木沢孝一	鷺宿
檜山 啓一	櫻野	笹沼 恵介	
滝澤 雅幸		軽部 喜一	
手塚智枝子	采女、氏家新田	森田 克巳	小入、早乙女
手塚 靖博	馬場	薄井 孝司	上河戸
鈴木 四郎	大中、向河原、富野岡、草川、北草川	江面 守	
斎藤 一治	長久保	蛭田 博之	下河戸
大野 勝利	押上	磯嶋 裕行	
長島 貴之		田代 昭男	
高柳 勝三	蒲須坂	加藤 幸治	南和田
小室 宗徳		軽部 俊典	
大嶋 貞良	箱森新田、松島	広野 猛	金枝
鈴木 賢一		渡辺 博幸	
阿見 守康	松山新田、本田	金瀬 正	鹿子畑
鈴木 稔	松山、上組	大森 勝雄	
山口 勝壽		相田 則明	
田口 善之	狭間田、元組	稲澤 義久	穂積
小林 義典	谷中、根本、八方口、鍛冶ヶ沢	仲澤 忠雄	
田代 純一	上野、柿木澤	矢野 和男	
堀江 誠		五江 正	
桐原 忠男	葛城	益子 幸雄	
海老原 茂		佐藤 利通	
黒崎 勝美			

マイナンバーカード こんなところが便利です

顔写真付きのマイナンバーカードを作ると、さまざまな点が便利になります。
※カードの申請から受取りまでは約2か月かかりますので、利用を希望される方はお早めに申請してください。
(申請先：地方公共団体情報システム機構)



全国のコンビニエンスストアで住民票と印鑑登録証明書が取れます！
○午前6時30分～午後11時まで（12月31日～1月3日を除く）
○1通200円（窓口と同じ手数料）
※マルチコピー機があるコンビニに限る。
※利用できるのは、利用者証明用電子証明書を付けているカードに限る。

本人確認の際の身分証明書として使えます！
運転免許証などと同様に身分証明書として使うことができます。
※顔写真のない通知カードは身分証明書として使用不可

マイナンバーカードを使ってご自宅で確定申告ができます（e-Tax）
マイナンバーカードとそれを読み取る専用の機器があれば、ご自宅で確定申告ができます。
※利用できるのは、署名用電子証明書を付けているカードに限る。

マイナンバーカードの受取りがまだお済みでない方へ

平成28年2月頃から、市民福祉課・喜連川支所市民生活課の窓口でマイナンバーカード（顔写真の付いたカード）の交付を行っています。マイナンバーカードの申請をした方で、カードの受取りができるようになった方には、受取り案内通知（ハガキ）を送付しています。通知が届いていて、まだ受取りがお済みでない方は、早めにお受取りください。

【受取りに必要なもの】

- ※原則として本人のみ受取り可
- 受取り案内通知（ハガキ）
- 印鑑（みとめ印等でも可）
- マイナンバーの通知カード
- 住民基本台帳カード（お持ちの方のみ）
- 本人確認のための身分証明書
- ※運転免許証など顔写真の付いている公的な証明書であれば1点で本人確認できますが、保険証・年金手帳・預金通帳など顔写真のないものは2点確認が必要です。

※病気、身体の障がい等のやむをえない理由で窓口に来られない場合には事前にご相談ください。
※15歳未満の方の受取りについては事前にご相談ください。

【問】

- 氏家地区 市民福祉課 ☎681-1115
- 喜連川地区 喜連川支所市民生活課 ☎686-6611

屋外広告物にはルールがあります

【問】都市整備課 ☎681-1120

■屋外広告物とは

常時または一定期間継続して、屋外に表示されるもので、広告板などのことです。具体的には、建物の壁や屋上、地面に設置される広告物のほか、はり紙、はり札、立看板、のぼり旗、広告幕などです。

■屋外広告物を表示するには

市内に屋外広告物を設置する場合には、「栃木県屋外広告物条例」の規定により、原則として市長の許可が必要です（例外あり）。「栃木県屋外広告物条例」では、屋外広告物の大きさや色彩のほか、設置してはいけない地域や物件などのルールが決められています。屋外広告物を設置する場合には、ご相談ください。



工事をしています

工事期間中は周辺住民の皆さん、付近を通過する皆さんに何かとご迷惑をおかけしますが、ご理解・ご協力をお願いします。

【問】建設課 ☎681-1119
(道路改良工事 松山新田)



【期間】9月中旬～
平成30年2月下旬

【問】農政課 ☎681-1117
(農道整備工事 蒲須坂)



【期間】9月中旬～
平成30年2月中旬

(農道整備工事 松山新田)



【期間】9月中旬～
平成30年2月上旬

【問】水道課 ☎681-1121
(水道管理設工事 葛城)



【期間】9月下旬～
平成30年1月下旬

(水道管理設工事 狭間田)



【期間】9月下旬～
平成30年2月中旬

(水道管理設工事 松山)



【期間】9月下旬～
平成30年1月中旬

(水道管理設工事 馬場)



【期間】9月下旬～
平成30年1月下旬

【問】下水道課 ☎681-1118
(下水道管理設工事 櫻野)



【期間】9月上旬～11月下旬

(下水道舗装復旧工事 櫻野)



【期間】9月上旬～10月下旬

臨時職員募集

職種	①募集人員 ②応募資格	③勤務内容 ④勤務時間/⑤報酬・賃金	⑥任用期間/⑦申込期限
市立保育園 臨時保育士	①15名程度 ②20歳以上で保育士または幼稚園教諭の資格のある方、小学校教諭または養護教諭の普通免許状のある方	④1 午前7時15分～午後7時30分 2 午前7時15分～9時15分 3 午後4時30分～7時30分 ※2、3は複合的な勤務も可 ⑤1 日額10,500円 2、3 時給1,354円	⑥10月1日～平成30年3月31日 ⑦9月14日(木)必着 【業務に関する問合せ】 児童課 ☎681-1125
児童課 一般事務員	①1名 ②普通自動車免許を有しパソコン操作ができる方	④午前8時30分～午後5時15分 ⑤日額 7,200円	
市民福祉課 一般事務員	①1名 ②18歳以上でパソコン操作ができる方	④午前8時30分～午後5時15分 ⑤日額 7,200円	⑥10月1日～平成30年3月31日 ⑦9月14日(木)必着 【業務に関する問合せ】 市民福祉課 ☎681-1115

【申込方法】申込書（総務課で配布または市ホームページから入手可）に必要な事項を記入し、資格・免許が必要な職種の場合は資格・免許のコピーを添付し、総務課に提出してください。
※通勤距離に応じて通勤割増賃金を支給、勤務時間・職種等に応じて健康保険・厚生年金保険・雇用保険に加入（職員駐車場有料：月額500円）
【申込に関する問合せ先・提出先】総務課 ☎681-1111

< 市内施設イベント情報 >

道の駅きつれがわ

【問】道の駅きつれがわ ☎686-8180

■道の駅きつれがわ1日駅長
“美しすぎる書道家”涼風花さんの
書道パフォーマンスと美文字講座

【日時】9月24日(日) 午後1時～、3時～

【場所】新館イベント広場

※書道パフォーマンスは観覧無料、美文字講座は筆ペンをご購入の方のみ参加できます。

eプラザ壱番館

【問】さくら情報館 ☎681-5757(月休)

■竹工芸展
芸術性や創造性を追及した作品を展示
【期間】9月2日(土)～28日(木)
【主催】薄井敬二

和い話し広場

【問】和い話し広場 ☎666-8370(月休)

■糸のこ木工細工作品展
【期間】9月29日(金)まで

もとゆ温泉

【問】もとゆ温泉 ☎686-3284

■エプロンシアター&秋の湯～わく抽選会
コンタ君が午後0時30分から登場、抽選会は午後2時30分から先着60名様限定!

【日時】9月16日(土) 午後1時～

【演じ手】レクリエーションインストラクター 近藤和枝氏

【対象】温泉利用者

■温泉ソムリエが話してみっぺ
～第4回目「基本的な入浴法とは」～

【日時】9月26日(火) 午前11時～11時20分

【話し手】温泉ソムリエマスター 黒田 勇次氏

○毎月11日と26日に温泉ソムリエおすすめの健康風呂を実施します! 9月は「菊湯」です。

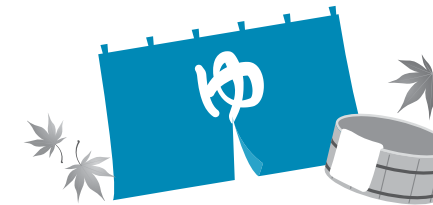

夏の思い出

保育施設新規入園

お盆のイベント情報

お盆のイベント情報

お知らせ

秋の交通安全県民総ぐるみ運動を実施

9月21日(木)～30日(土)は、「秋の交通安全県民総ぐるみ運動」の実施期間です。

市でも、「子どもと高齢者の交通事故防止」を運動の基本として、各種事業を展開しています。

①夕暮れ時と夜間の歩行中・自転車乗車中の交通事故防止②すべての座席のシートベルトとチャイルドシートの正しい着用の徹底③飲酒運転の根絶を目指し、各ご家庭でも交通マナーアップについて話し合い、自動車や自転車を運転する場合は交通事故を起こさないよう、また歩行中は事故に巻き込まれないよう注意しましょう。

問 総務課
☎(881)11111

資源ごみ回収団体報償金制度について

市では、資源ごみ回収運動に協力された団体に報償金を交付しています。平成28年度は21団体の回収により、42,698kgの資源ごみが回収されました。

▽対象団体 各行政区、老人クラブ、子供会、婦人会など、地域の住民で構成され営利目的としない団体

▽資源ごみとは 新聞、雑誌、段ボール、空ビン、空缶、鉄くず等

▽報償金額 回収ごみ1kgあたり10円

問 環境課
☎(881)11126

市営住宅の「吹付けアスベスト等」の使用実態について

市が管理する市営住宅は、健康被害の発症につながる飛散性の可能性が大きい「吹付けアスベスト」または「アスベスト

平成29年就業構造基本調査を実施

総務省統計局では、10月1日現在で就業構造基本調査を実施します。この調査は、日本の就業・

不就業の実態を明らかにすることを目的とし、統計法に基づき実施する国の重要な統計調査です。

調査をお願いする世帯には、9月下旬に調査員が伺い、調査書類をお配りします。調査の趣旨をご理解いただきご回答をお願いいたします。

問 総合政策課
☎(881)11113

リバーサイドきぬの里新規分譲のお知らせ

リバーサイドきぬの里第17期分譲の申込受付を10月2日(月)から開始します。

詳しくは、広報さくら10月1日号や市ホームページに掲載します。

問 都市整備課
☎(881)11120

塩谷広域環境衛生センター可燃ごみ焼却炉の点検・工事

塩谷広域環境衛生センターでは、点検も含めたごみ焼却炉の補修工事を行います。工事期間中

も通常どおりごみの収集を行います。対応しきれない場合もありますので、ごみの減量化にご協力をお願いします。

▽停止期間 9月3日(日)～15日(金)

問 塩谷広域環境衛生センター
☎(882)5619
環境課 ☎(881)1126

河川への不法投棄

家庭ごみや粗大ごみなどの廃棄物を河川に不法投棄することは犯罪です。みだりに廃棄物を捨てた場合、5年以下の懲役

もしくは1,000万円以下の罰金など、法令により厳しく罰せられます。河川の環境を守るように河川の美化と愛護にご理解・ご協力よろしく

近な緑化の推進に活用されるほか、貴重な水資源を確保するための森林整備や地球温暖化防止に必要な環境保全にも活用されています。

今年度市では、92万2,400円の家庭募金が集まりました。ご協力ありがとうございました。緑の募金は随時受付けていますので、お問合せください。

問 市緑化推進委員会事務局(農政課内)
☎(881)11117

公益社団法人とちぎ環境みどり推進機構
☎(643)6801

水防災意識強化週間

9月3日(日)～10日(日)は「水防災意識強化週間」です。住民の皆さんが水防災を意識する社会を再構築できるようパネル展を行います。

▽場所 氏家公民館
問 下館河川事務所調査課
☎0296(25)2171

犬・猫とのふれあいしつけ教室

10月1日(日)午前9時30分～正午

▽場所 氏家ゆづりパーク
▽内容 動物健康相談・

問 議会事務局
☎(881)1123

※費用などについては表記がない場合は、原則無料です。

問 環境課
☎(881)1126

しおや聖苑「小動物炉の補修工事」について

9月13日(水)～18日(月)まで、補修工事を行います。この期間はしおや聖苑での小動物の火葬はできなくなりますので、動物の火葬は民間の事業者へご依頼ください。ご迷惑をおかけしますが、ご理解・ご協力よろしく

問 塩谷広域行政組合管理課
☎0287(48)2066

敬老会記念品について

市では毎年、年度内に75歳以上になる市内在住の方に敬老会記念品を贈呈しています。

今年度の記念品は、ひざ掛け・フェイスタオルのセットです。

▽お届け時期 9～10月中旬
問 喜連川支所市民生活課
☎(886)6611

とちぎ未来人材応援事業

県内の製造業に就職を希望する方を対象に奨学金の返還を助成します。

▽対象 日本学生支援機構第一種奨学金または栃木県育英会奨学金を借りている、大学3年生・大学院修士1年生・短期大学1年生・高等専門学校4年生

▽申込期限 11月30日(木)

※応募方法などは県ホームページをご覧ください。

問 県労働政策課
☎(623)3224

市議会第3回定例会

▽日程
○9月1日(金)、4日(月)一般質問
○9月7日(木)、8日(金)、11日(月)
決算審査特別委員会
○9月12日(火)
文教厚生常任委員会
○9月13日(水)
建設経済常任委員会
○9月14日(木)
総務常任委員会
○9月21日(木)

委員長報告、質疑、討論、採決、閉会

※都合で日程が変更になる場合もあります。

▽傍聴方法
本会議は傍聴できません。市役所本庁舎3階西側の議会事務局で受付をさせていただきます。傍聴席は40席です。

問 議会事務局
☎(881)1123

問 議会事務局
☎(881)1123

早期教育相談会(年長児対象)

入学のこと、お子さんの学校や育ちのことについて、教育相談担当がお話を伺います。また、随時、教育相談を受け付けています。相談会の日には都合がつかない方はご連絡ください。

全国一斉「高齢者・障害者の人権あんしん相談」電話相談

日程 9月4日(月)～10日(日)午前8時30分～午後7時(土日は午前10時～午後5時)

ニュースポーツ教室(喜連川教室)

期間 10月10日～12月18日の毎週月曜日(月曜日が祝祭日の場合は翌火曜日に開催)午後7時から約2時間

生活支援サポーター・介護予防ボランティア養成講座

害者に対する暴行・虐待等、さまざまな高齢者・障害者の人権問題

高齢者のための栄養と健康に関する講演会

さくら市いきいきクラブ連合会では「栄養と健康」をテーマに健康で長生きするための食生活について講演会を開催します。

市民講座「あなたはどんな看取りを望みますか？」

日時 9月16日(土)午後1時～4時

メッセンジャーナース 栃木支部 担当 中田

第4回市民公開講座「その症状何科にかかろう？」

日時 9月9日(土)午後2時～

第204回市民公開講座「わかりやすい家庭の医学」

日時 9月30日(土)午後1時30分～4時30分(午後1時開場)

ライダーin喜連川温泉実行委員会(商工観光課内)

クリスマスコンサートの出演者

期日 12月10日(日) 対象 家族と子どもを対象としたコンサートの出演者(概ね20歳未満)

笹屋別邸に展示する和布の藤の花製作者

平成30年4～6月に開催するDCキャンペーン「喜連川公方春の誘い」に向けて笹屋別邸に展示する和布の藤の花を作っていた方の方を募集します。※要予約

募集

※費用なくについて表記がない場合は、原則無料です。 さくら市ミュージアムー 荒井寛方記念館

さくら市博物館学芸嘱託員

募集人員 2名
さくら市歴史的行政文書評価選別、整理、保管に関する業務、博物館資料の整理・管理に関する補助的業務等

ボランティアポイント制度付与機関

ボランティアポイントは、対象となるボランティア活動1回につき1ポイント付与され、10ポイントでポイント交換メニューと交換できます。

募集期間 9月15日(金)
申請方法 申請書(総合政策課で配布。市ホームページからも入手可)に必要事項を記入し、提出してください。

申込方法 申込書(氏家喜連川体育館で配布)に必要事項を記入しお申込みください。
申込期限 10月23日(月)午後5時必着

さくら市消費生活センター
消費生活情報のひろば

【問】市消費生活センター ☎681-2575
(市役所第2庁舎2階)
午前9時~正午/午後1時~4時(平日のみ)

海外事業者とのマルチ商法トラブルが急増!

SNS等を通じた日本人からの勧誘や投稿・動画をきっかけに海外事業者と簡単にマルチ取引で契約をし、トラブルになるケースが急増しています。

全国の消費生活センターには、勧誘者が日本人であることに安心し、契約内容やリスクを十分に理解しないままにサービス等をインターネットで申込み、海外事業者と思わぬ解約トラブルになったという苦情が寄せられています。中でも20代の相談件数は特に多く4割を占めています。SNSをよく利用していることや、「自由に働く」「一緒に成長しよう」などという誘い文句をそのまま信じてしまうことが原因と考えられます。また、マルチ商法の取引形態である『ネズミ講式』という言葉そのものを知らないことが被害を拡大させているとも考えられます。

海外事業者との契約であっても、日本で契約した消費者は、特定商取引法上のクーリング・オフ等を主張できる場合があります。しかし、海外事業者の中には「日本の法律は関係ない」と主張し、解約に応じないケースも多くあります。この様なケースでは、一度支払った契約金を取り戻すことは極めて困難です。



○相談事例

- その1 SNSで稼げるという投稿を見てマルチ取引に参加したが儲からない
- その2 人を紹介すれば会費が無料になる旅行クラブ会員になったが解約できない
- その3 紹介マージン等が得られ儲かると勧誘された海外サイトとの代理店契約をクーリング・オフしたい
- その1 すぐに解約を申し出たとしても、海外事業者がクーリング・オフ等の解約に応じない
- その2 簡単に儲かるかのような勧誘や契約内容の説明不足がある
- その3 契約するサービスの実態や利益を得られる仕組み等を理解することが難しい
- その4 海外事業者の問い合わせ窓口が国内になく、交渉等が困難な場合がある

○問題点

○アドバイス

- その1 簡単に儲かる等の説明をうのみにせず、書面等で契約内容をきちんと確認しましょう
- その2 海外事業者の問い合わせ窓口の有無や日本語対応しているかを事前に確認しましょう
- その3 「必ず儲かる」等の不実のことを伝えて勧誘してはいけません
(参考:国民生活センター報道発表資料)

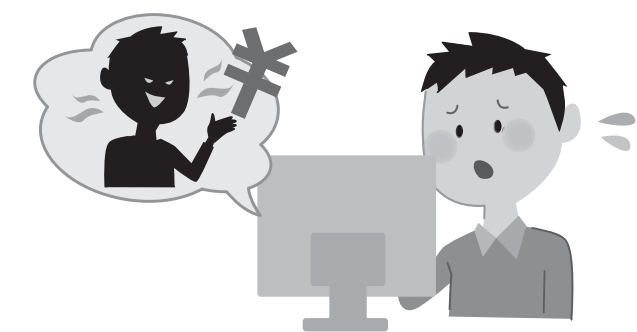

「県民バス」参加者募集

▽日時 10月26日(木)
第1集合地:塩谷町役場(午前8時20分集合)
第2集合地:市総合公園(午前8時10分集合)
第3集合地:矢板市役所(午前8時50分集合)

▽見学施設 花センター、防災館道の駅とまんなかたぬまで(各自自由)

▽対象 矢板市、さくら市、塩谷町にお住まいの方

▽定員 50人(応募多数の場合抽選)

▽申込方法 124円の往復はがきの「往信用裏面」に①氏名②住所③当日連絡可能な電話番号④年齢⑤性別⑥希望集合地を記入し、〒320-8501 栃木県庁 広報課 県民プラザ室 にお送りください。※1枚のはがきで最大2名の申込可、2名の場合は、それぞれ①⑥を明記する。

▽申込期限 10月5日(木) (当日消印有効)

☎ 県民プラザ室 (023)3766

パソコン教室(初級コース)受講生募集

▽日程 10月6日~12月1日まで毎週金曜日(計8回)講座午前9時30分~11時30分※3回目は10月17日(火)

▽場所 喜連川社会福祉センター

▽対象 マイクロソフトワード2007以降が入っているノートパソコンを持参できる60才以上の方

▽内容 パソコンの使い方とワードの基本操作

▽講師 にこにこクラブ黒宮ヤヨイ 大氣輝之

▽受講料 4,000円(初回納入)

▽定員 15名程度

▽申込期限 9月22日(金)

▽申込先・問合先 市社会福祉協議会本部 ☎(086)2670

▽定員 70名

▽申込方法 ハガキに参観希望者全員の氏名・年齢を記入し、代表者の郵便番号・住所・連絡先を記入し、お申込みください。後日案内状を送付します。

※応募者多数の場合は抽選

▽申込期限 9月22日(金) 必着

▽場所・申込先・問合先 〒329-1493 さくら市喜連川5547 喜連川社会復帰促進センター庶務課 ☎(086)3111

「元氣な森づくりの日」記念イベント参加者募集

▽日時 9月30日(土) 午前10時~午後3時

▽対象者 県内在住の方

▽定員 25名(先着順)

▽集合場所 県民の森森林展示館(午前9時50分集合)

▽開催内容 竹林での伐採体験、木工教室、宮川溪谷散策など

▽参加費 無料(昼食等は各自用意)

▽募集期限 9月20日(水)

▽申込先・問合先 矢板森林管理事務所 管理課 ☎0287(43)0427

平成29年度子育て支援員研修参加者募集

「子育て支援員」とは、厚生労働省が定めたカリキュラムを修了し、保育や子育て支援分野の事業所に従事する上で必要な知識や技能を修得したと認められる方です。

▽対象 県内在住・在勤等で、県内で保育や子育て支援の分野に従事することを希望する方

▽費用 無料(テキスト代、交通費、昼食等は自己負担)

※資料は児童課で配布またはTBC福祉教育センターに資料請求できます。

☎(株)TBC 福祉教育センター 子育て支援員研修事務局 担当:上野 ☎(65)2171

市営住宅入居者募集

【申込先・問合先】建設課 ☎681-1119

住宅名	募集戸数	完成年度	階数	間取り	家賃	単身入居	敷金
豊原	6戸	平成元年~平成3年	3階建 1、2、3階	3LDK	21,200円~ 32,300円	不可	家賃 3か月分
大沼台	1戸	平成3年~平成4年	2階建 戸建て	3LDK	20,800円~ 31,000円		
上阿久津	1戸	平成15年~平成17年	2階建 メゾネット	3DK	19,000円~ 28,400円		
草川C	1戸	平成13年~平成15年	3階建 2階	3DK	20,900円~ 31,100円		
ひばりが丘	1戸	平成5年~平成8年	2階建 戸建て	3LDK	22,500円~ 33,500円		

※家賃は前年の所得に応じて決まります。
※豊原・上阿久津・草川Cは別途、駐車場使用料2,000円(1戸1台のみ)

【申込期間】9月11日(月) 午前8時30分~午後5時(平日のみ)

【入居時期】10月1日(日)

【申込方法】申込書(建設課・喜連川支所市民生活課で配布。市ホームページからも入手可)に必要書類を添付し、建設課に提出してください。また、申込条件がありますのでお問合せください。
※申込者多数の場合は抽選会を開催します。

※費用などについては表記がない場合は、原則無料です。

リビングウィル（市民公開講座）

【ご意見・ご質問などの問合せ先】
 塩谷郡市医師会（氏家保健センター内） ☎682-3518
 池田クリニック 院長 池田 斉（矢板市）

医療技術の進歩や高齢者の長寿健康志向によって健康寿命は延び、2025年には5人に1人が75歳以上という超高齢社会に突入します。市民の皆さんも人生の最終段階に自分はどうな最期を迎えたいか考えることができるでしょう。

しかし、突然の事故や病気などで救命措置を必要とする事態に直面し、また一時的に生命を維持しても、しだいに悪化し治る見込みのない終末期を迎える場合があります。終末期とは現在の医療では回復を見込めない状態を指しますが、実際には終末期かどうかの判断が難しいケースが少なくありません。このため病気を治すのではなく、延命治療や延命措置と呼ばれる避けられない死を一時的に延ばすための医療行為が行われているのが現状です。

終末期の判断が難しいように、救命と延命の判断は医療従事者でも意見が分かれているのが現実です。現在、厚生労働省などが終末期医療のガイドラインを整備し、一人の医師で判断せず、患者や家族の意思を尊重するなどの条件を満たせば延命治療の差し控えや中止が可能になりました。

リビングウィルとは「生きている間に効力を発する遺言」という意味があり、人生の終末に患者本人や家族がいかに満足した状態で過ごし旅立つか、言葉を変えれば理想の最期のために自分自身が望む人生の最終段階の治療方針を書き記すことです。しかし現実には、自分の意思を記している人はわずかです。

今回の市民公開講座は、日本尊厳死協会の理事長を務める岩尾総一郎先生に講演をお願いしました。終末期のあり方に市民の皆さんと私たち医師や医療従事者がどう関わりあいを持つかを考える機会とさせていただきます。

第1部は2015年栃木観光大使「とちぎ未来大使」に就任したケーナ奏者Ren氏によるミニコンサートをお楽しみください。

第13回市民公開講座

【日時】 10月22日(日) 午後1時～
 【場所】 矢板市 文化会館大ホール
 【内容】 第1部 南米の縦笛「ケーナ」で奏でる世界の名曲たち
 第2部 安らかな看取りを求めて
 ※入場無料・予約不要

健康づくりコーナー

《問合せ先》健康増進課（氏家保健センター） ☎682-2589

9月は食生活を見直しましょう

まだまだ暑い日は続きますが、皆さん3食きちんと食べていますか。暑いからといって食事を軽く済ませていませんか。9月は「食生活改善普及運動」月間です。「食事をおいしく、バランスよく」をテーマに自分や家族の食生活を見直してみましょう。

おいしく減塩 1日マイナス2g

減塩の目標は現在の摂取量から-2gです。だしや柑橘類、香辛料などを使っておいしく減塩してみましょう。栄養表示をみて減塩するのもいいでしょう。

毎日プラス1皿の野菜

大人が1日に必要な野菜の摂取量は350gです。これは日本人の平均摂取量にもう1皿加えた量に相当します。大人が美味しく野菜を食べている姿を子どもに見せると、子どもも野菜を食べるようになります。

毎日の暮らしに withミルク

カルシウムとたんぱく質がバランスよく含まれる牛乳・乳製品ですが、20～30代の3人に1人が牛乳・乳製品を摂っていません。飲みすぎは脂質の摂取増加となるため、1日に200～400ml程度の摂取が推奨されています。



ロコモ予防教室（ロコモを学んで転倒予防）

ロコモとは運動器（筋肉・神経・関節・骨）に障害が起こり、立つ・歩くなどの機能が低下することです。寝たきりの原因となるため、今からできる予防のポイントを学びませんか？

【日時】 9月29日(金) 午前9時30分～午後1時 【場所】 喜連川保健センター
 【内容】 運動・栄養・簡単な調理実習（苦手な方は食生活改善推進員がお手伝いします）
 【定員】 20名（要事前申込） 【申込先・問合せ先】 健康増進課 ☎682-2589

～健康まつり特別企画～ 20代男女限定「20歳のワンコイン健診」開催

20代から生活習慣病を予防するため、基本健診を受けましょう。骨密度検査は無料で受けられます。（骨密度は女性のみ）

【日時】 10月29日(日) 午前9時30分～10時30分 【場所】 氏家保健センター

【内容】 ①基本健診（身体計測・血圧・尿・血液・心電図・眼底検査）

②骨密度検査（女性のみ、腕のレントゲンによる骨量測定）

【料金】 ①500円 ②無料 【定員】 各40名（先着順、要電話予約）

【申込期間】 10月23日(月)まで 【申込先・問合せ先】 健康増進課 ☎682-2589



ありがとうございます。
※寄贈（敬称略・順不同）
 【さくら市ミュージアム】
 一 荒井寛方記念館
 ▼ 作品の寄贈 喜連川北石川一夫
 【社会福祉協議会】
 ▼ 金7万円 三菱ふそう労働組合本社支部 ▼ 金1、422円 天王祭子供たち有志一同 ▼ 金2万円 民話美寿々会きつれがわ支部 ▼ 金2万円 狭間田女性会「アルミの和」 ▼ 金1万1、235円 匿名 ▼ 金2、000円 さくら保険（福祉支援の店協賛金）
 ▼ 災害支援活動野菜提供 きゅうり20本・スイカ大2個 匿名、スイカ大2個・トマト3袋・ミニトマト1箱・きゅうり13袋・枝豆13袋・なす3箱 匿名、しいたけ1箱 匿名

下水道を正しく使うために

台所では…

○流しに金網を付け、ごみや野菜くずを流さない。

○油類は流さない。

トイレでは…

○使用後は必ず水を流す。

○異物を流さない。

○便器の清掃にはぬるま湯を使い、取れにくい汚れには中性洗剤を薄めて少量使う。

○殺虫剤、防臭剤、塩酸は入れない。

風呂場、洗濯場では…

○固いものや布くず、髪の毛などは目ざらを用いて取り除く。

○土砂が入る箇所は泥だめなどで取り除く。

その他

○強い酸類などは悪臭の原因なので流さない。

○高温のお湯は管を傷めるので温度を下げたから（目安は45℃以下）流す。

お住まいの地域が下水道処理区域になったらすみやかに下水道に接続しましょう。

【問】 下水道課 ☎681-1118

快適な暮らしをまもる下水道のはたらき

トイレが水洗化され嫌な臭いもなくなる

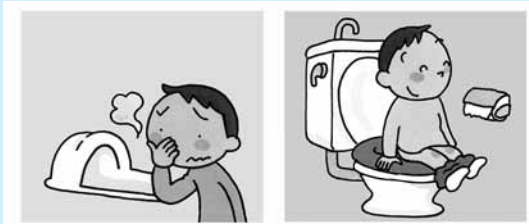

汚水をきれいにしてから川や海に流す



街に汚水が直接流れないため害虫の発生や伝染病を防ぐ

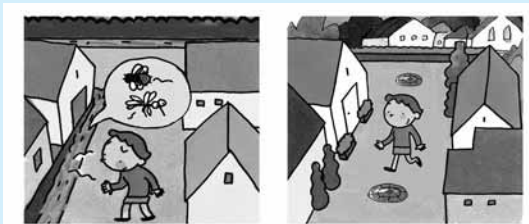

9月10日は下水道の日です



市政へのご意見を
お待ちしております！

●市長へのメール

✉mayor@city.tochigi-sakura.lg.jp
(市ホームページ「市長の部屋」から送ることができます)

●市長へのFAX 682-0360

●市政懇談会

行政区単位の懇談会です。

●市長とカフェトーク

市民または市内に通勤、通学している方で構成する5人以上のグループ(高校生を除く18歳以上)とお茶などをしながら行う座談会です。

【問】総合政策課 ☎681-1113

さくら市の人口

平成29年8月1日現在
(前月比・毎月人口推計)

- 人口 44,966人(+30人)
- 男 23,370人(+5人)
- 女 21,596人(+25人)
- 世帯数 16,020世帯(+48)

市内交通事故発生状況

(人身事故)

平成29年7月末日現在
※()は前年同月比

- 発生件数 77(+18)
- 死亡者 1(-2)
- 負傷者 105(+24)

広報紙に広告を掲載しませんか？

【掲載位置】

毎月1日号の表紙、裏表紙を除く各ページの下1段。

【1回の広告料】

1段枠 20,000円(税込)
半枠 10,000円(税込)

【申込期限】

掲載希望号の40日前まで

【問】

総合政策課 ☎681-1113

知っとくさくら市

シリーズ奥州道中 最終回-Road to SHIRAKAWA-

金鶏神社を発ち、鶴ヶ坂を登ったところは、分間延絵図中で「黒羽まで六里、八溝山へ一里半」と記され、道標も建てていました。このあたりから道中は県道114号を外れ、約1.5km山林を進みます。土砂で埋没しているものの未舗装のまま、弥五郎坂と共に当時の様子を留めています。途中、34番目の南和田一里塚があり、近くに榎木茶屋もあったそうです。



佐久山へ続く奥州街道

南和田(和田村)を過ぎると、奥州街道の整備された江戸初期頃まで和田村と共に「川井ノ庄桜井ノ郷」と呼ばれた河戸村に入ります。村名は「喜連川宿へ流れる江川の戸口」であることに由来し、35番目の下河戸一里塚も残されています。集落内に「タテバ」の屋号を持つ家もあることから、かつて立場(休憩所)があったと推測されます。

下河戸一里塚を背に道中を進むと、さくら市ともお別れです。桜井ノ郷を発った江戸の旅人は佐久山宿をはじめ、6つの宿を通り白河を目指して行きました。

【問】生涯学習課 ☎686-6621

文化振興事業のお知らせ

■鐵竹堂展覧会「桜と大相撲」

【期日】9月9日(土)~10月1日(日)
午前10時~午後3時

※9月11日(月)、19日(火)、25日(月)は休館日

【場所】瀧澤家住宅 【協力】相撲博物館

○入船亭扇蔵落語会

【日時】9月17日(日) 午後2時~

【内容】相撲にまつわる噺、他一席

■オペラ講座「雨情とひろとお月さま」

受講者募集

第1回講座9月16日(土) 午後6時~(全19回)

【場所】氏家公民館ホール

【定員】80名(先着順)

【参加費】一般 2,000円

高校生以下 1,000円

※詳細は市ホームページや生涯学習課、氏家・喜連川公民館にある募集要項をご覧ください。

【問】生涯学習課 ☎686-6621



無料相談案内(9月)

相談は、無料でお受けします。秘密は守ります。相談者多数の場合、お待ちいただくこともあります。

相談	内容	対応者	期日	時間	場所	問合せ等
法律相談(要予約)	法律的な諸問題の相談を行います。 定員：7名 申込開始：1日(金)	弁護士	15日(金)	午後1時~4時30分	氏家公民館 2階 視聴覚室	社会福祉協議会 氏家支部 ☎682-2217
心配ごと相談所(行政・人権)	・国の行政機関、独立行政法人などへの要望 ・いじめ、体罰、差別等、人権侵害に関する心配ごと ・行政相談、生活相談	民生委員、行政相談委員、人権擁護委員	14日(木)	午前9時30分~午後0時30分	喜連川公民館 2階 視聴覚室	総合政策課 ☎681-1113 市民福祉課 ☎681-1161
喜連川地区障がい児者出張相談「ふくしの相談室」(要予約)	障がいをお持ちの方で日常で困っていること、福祉サービスに関すること、就労や就学に関すること	相談支援事業所の相談員	12日(火)	午前10時~正午、午後1時~3時	喜連川公民館 第2研修室	障害者相談支援センター桜花 ☎681-6720 障がい者支援センターふれあい ☎681-6666
法務局休日相談(予約優先)	登記・戸籍・供託・人権などに関すること	法務局職員、公証人、司法書士等	10月1日(日)	午前10時~午後3時	宇都宮地方法務局 本局庁舎	宇都宮地方法務局 総務課 ☎623-6333
教育相談	小・中学生の悩み・問題などの相談、保護者の相談	学校教育課指導主事	月~金	午前8時30分~午後5時15分	喜連川支所 学校教育課	学校教育課 ☎686-6620
児童家庭相談	家庭における児童養育相談、虐待相談など	家庭相談員				
婦人相談	婦人相談(DV・離婚・生活一般)	母子・父子自立支援員兼婦人相談員	月~金	午前9時~午後4時30分	市役所相談室	児童課 ☎681-1125
ひとり親相談	母子・父子自立相談(就労支援・福祉資金貸付・生活一般等)					
虐待についての相談(随時受付)	虐待を受けているのでは？虐待をしてしまいそう...など悩んでいる方	児童虐待 障害者虐待 高齢者虐待				*休日、夜間の緊急時の連絡先 栃木県児童虐待緊急ダイヤル ☎686-3005 児童課 ☎090-2640-9364・☎090-1059-0747 *休日、夜間の緊急時の連絡先 市民福祉課 ☎681-1161 市民福祉課 ☎090-5554-6968・☎090-1996-4484 地域包括支援センター而今 ☎685-3294 (喜連川地区、押上、長久保、蒲須坂、箱森新田、松山新田、松島在住者) 地域包括支援センターエリム ☎681-1150 (上記以外の在住者) 保険高齢課 ☎681-1116



栃木県立博物館連携事業・地域移動博物館



昆虫展1万人突破!



昆虫展来館者数が8月20日(日)に1万人を突破しました!たくさんの方々にご来館いただきありがとうございました。1万人目の市内在住、中岡さんご家族に記念品が贈呈されました。

第77回国際写真サロン展

9/16(土)～10/9(月)

世界的な公募写真展の巡回展です。15か国から出品された作品の中から、審査委員特別賞6点を含む計130点の作品を展示します。



「TIMELINE-OSLO OPERAHUSET」MARIO ARROYAVE(COLOMBIA)

ギャラリートーク ※予約不要、要観覧料

【日時】9月24日(日)午後2時～

【講師】全日本写真連盟関東本部委員 写真家 鈴木 是清氏

同時開催

全日本写真展 2016



金賞「佳き日」 鈴木 是清(栃木県)

うじいえ自然に親しむ会 「トンボの観察会」

参加費 無料

トンボの種類と特徴、オス・メスの見分け方、トンボの不思議などについて勉強します。

【日時】9月2日(土)午前10時～正午

【会場】さくら市ミュージアム内

【持物】筆記用具、虫めがね(あれば)

【申込・問合せ】

さくら市ミュージアム ☎682-7123

市民ギャラリー ※入場無料

■ニッコールクラブ第8回鬼怒支部写真展

【期間】9月20日(水)午後1時～24日(日)午後3時

氏家 喜連川歴史文化研究会 講演会

【演題】『江戸時代の川の道 鬼怒川舟運の世界』

【日時】9月10日(日)午後2時～※申込不要、無料

【講師】東北学院大学経営学部教授 斎藤 善之氏

【主催】氏家 喜連川歴史文化研究会

さくら市ミュージアム ～ 荒井寛方記念館 ～

〒329-1311 さくら市氏家1297番地

TEL 028-682-7123 FAX 028-682-7854

開館時間 午前9時～午後5時(入館は午後4時30分まで)

休館日 4日、11～15日、19日、25日

観覧料 一般300円、高・大学生200円 小・中学生100円

※昆虫展会期中は、小・中学生は無料、さくら市内70歳以上の方は半額、障がい者手帳をお持ちの方とその介護者は無料

撮っておき。さくら市!

皆さんが撮った市内の写真を集めています。投稿していただいた写真は、広報紙や市ホームページに掲載します。皆さんが見つけたさくら市の素敵なロケーションを紹介してください!

初夏の訪れ



撮影者 東京都豊島区 匿名希望さん

撮影日時 平成27年5月2日

午後5時

場所 氏家駅のバスケットコート横
コメント

GWに帰省した際、氏家駅の藤の花が満開を迎えていました。甘く濃厚な香りは、まるで香水のようでした。

【問】総合政策課 ☎681-1113