

さくら

2017年(平成29年)

6月

No.230

子育てしやすい

小都市まちを目標して

特集1 さくらっこ子育て相談ルーム開設

特集2 道の駅きつれがわ情報 その2



妊娠中利用できる教室や相談等

【申込先・問合せ先】健康増進課 ☎682-2589

さくらっこ子育て相談ルーム

妊娠・出産・育児について不安を抱えるお母さんやご家族に対して助産師や保健師が相談支援を行います。

もしもし妊婦さん相談

助産師・保健師が電話で妊娠中の健康管理や出産準備などについてお話を伺います。



ママパパカフェ・体験クラス

赤ちゃんを我が家に迎える産後の生活をイメージして、沐浴や着替え、抱っこの練習をしましょう。

会場：喜連川保健センター
時間：午前9時30分～11時30分
持ち物：母子手帳

【日程】

- 7月 1日(土)
- 11月18日(土)
- 平成30年2月25日(日)



ママパパカフェ・交流コース

2～3か月前に出産した先輩ママや妊婦さん同士で情報交換や楽しくおしゃべりしたり、出産や育児のアドバイスを貰ったり、友達を作りましょう。

会場：氏家保健センター
時間：午前9時30分～11時30分
持ち物：母子手帳

【日程】

- 8月22日(火)
- 11月28日(火)
- 平成30年2月27日(火)



マタニティクッキング

お母さんの健康と赤ちゃんのすこやかな成長のために調理実習をしながら楽しく栄養について学びましょう。

会場：氏家保健センター
時間：午前9時30分～11時30分
持ち物：母子手帳、エプロン
三角巾、米1合

【日程】

- 8月17日(木)
- 11月30日(木)
- 平成30年2月23日(金)



そんな時は
頼ってください

お母さんになるのは
不安でいっぱい…



さくら市子育て世代包括支援センター さくらっこ子育て相談ルーム開設



【場所・問合せ先】氏家保健センター
☎682-2589 月～金曜日
午前8時30分～午後5時15分



【場所・問合せ先】喜連川保健センター
☎686-1088 月・水・金曜日
午前9時～午後4時30分



妊娠期から育児中のご家庭をサポートします

初めての子どもでも、何人目であっても、妊娠・出産・育児に悩みはつきものです。ひとりで抱え込まず、いつでも相談してください！

携帯電話・スマートフォンで右記のQRコードを読み込み、健康増進課の連絡先を登録してください。





広報さくら5月1日号に引き続き

知っておきたい！ 道の駅きつれがわ情報

喜連川漁業組合 鮎匠

喜連川は鮎の養殖では東日本でも有数の地域。そんな喜連川の誇る鮎の塩焼きや鮎飯などをご賞味あれ！
(新館軒下)



ギター工房紹介コーナー

有名アーティストのギター製作も手がける“高野篤”さんのギターを展示しています。(本館)



授乳室

赤ちゃんにも優しい道の駅。新しく授乳室を新設しました。
(本館)



情報コーナー

道の駅の重要な役割の1つである“地域の情報発信”を担う情報コーナーでは、地域のお祭り映像や、風土を伝える映像、道の駅のイメージソングのプロモーションビデオなどをテレビモニターを使って配信しています。
(本館)



野口雨情コーナー

さくら市ゆかりの童謡詩人“野口雨情”の、写真の展示や市との繋がりを紹介しています。
(本館)



赤ちゃんが生まれたら… 手続きのご案内

出生届

生まれた日を含む14日以内に出生届を提出してください。届出先は父母の住所地、本籍地、出生地のいずれかです。

【問】市民福祉課
☎681-1115

手続きに必要なもの

- ①出生届（医師または助産師の証明があるもの）
- ②母子健康手帳
- ③印鑑

児童医療

医療費（保険診療自己負担分と入院時食事療養費）を助成します。助成対象は18歳までです。

【問】児童課 ☎681-1125

手続きに必要なもの

- ①お子さんの健康保険証
- ②保護者名義の振込先預金通帳
- ③印鑑

児童手当

生まれた日の翌日から15日以内に申請をしてください。（さくら市に住所がある方で他市町村に出生届を提出した方も同じ）

支給対象は中学校修了までです。

【問】児童課 ☎681-1125

手続きに必要なもの

- ①請求者および配偶者の個人番号（マイナンバー）が確認できるもの
- ②顔写真付の身分証明書（運転免許証等）
- ③請求者の健康保険証
- ④請求者名義の振込先預金通帳
- ⑤印鑑

Hello Baby ガイド

赤ちゃんとの暮らしに役立つ情報が掲載されています。出生届時に配布しています。

他市町村で届出をした場合など、お手元にガイドがない場合はお問合わせください。

【問】健康増進課 ☎682-2589



妊娠期～育児中のご家庭をサポートする事業

【申込先・問合先】健康増進課 ☎682-2589

産後ケア事業

市内の「さくら産後院」利用費用の一部を助成します。家族等から家事や育児の援助を受けられず、産後の心身の不調や育児不安がある産後2か月未満のお母さんと赤ちゃんが対象です。

世帯の課税状況	日帰りコース	1泊2日コース
一般世帯	5,000円	15,000円
市民税非課税世帯	2,500円	7,500円
生活保護世帯	500円	1,500円

産婦健診（産後2週間、産後1か月）の助成費用

受診1回あたり上限5000円の範囲で助成します。平成29年4月1日以降に産出した産婦が対象です。県外の医療機関で産婦健診を受ける方は事前にご相談ください。

産前産後サポート訪問

助産師や保健師などが家庭訪問し、妊娠中や子育て中の不安を抱えるお母さんの相談にのります。

こんにちは赤ちゃん訪問

生後1～2か月頃の赤ちゃんの体重測定、予防接種や健診の説明などを行います。

訪問前にお母さんに電話をして日程調整をします。

ママパパカフェ交流コース 2回シリーズ

友達作りや情報交換、離乳食の基本を学びます。
【持ち物】母子手帳

赤ちゃんキッチン

離乳食中期からの進め方などを学び、簡単な調理実習をします。

【持ち物】母子手帳

ふるさとづくり寄附金額および 用途の状況をお知らせします

【問】総務課 ☎681-1111

平成28年度の寄附の状況です。皆さんの温かなご支援・ご協力に感謝します。

平成28年度（平成28年4月～平成29年3月末）における寄附金額とその用途			
事業の種類	件数	寄附金額	用途
桜の郷づくり推進のための事業	268件	6,451,388円	桜の郷づくり事業に活用しました。
地域福祉の向上に資する事業	57件	1,270,000円	児童館管理運営事業に活用しました。
学校教育推進のための事業	92件	1,640,000円	中学校の空調設備導入事業に活用しました。
地域文化振興のための事業	14件	400,000円	さくら市博物館資料取得基金へ積立てしました。
生涯スポーツ振興のための事業	6件	110,000円	各種スポーツ大会教室開催事業に活用しました。
市長にお任せ	104件	3,276,000円	氏家中学校第2屋内運動場建設事業に活用しました。
合計	541件	13,147,388円	

市民ハイキングに参加しませんか？

今回から株式会社仁井田観光に業務委託をして実施します。

◎Aコース 長野県「軽井沢」

旧軽井沢ロータリー2駐車場 → 旧碓氷峠遊覧歩道 → 旧碓氷峠見晴台 → 旧軽井沢銀座通り周辺自由散策(昼食) (歩行約8km)

◎Bコース 神奈川県「鎌倉」

鎌倉大仏有料駐車場 → 長谷寺 → 由比ヶ浜沿い散策 → 鎌倉駅、鶴岡八幡宮周辺自由散策(昼食) (歩行約3km)

- 【日 程】** 7月9日(日)
- 【集 合】** ○Aコース：喜連川体育館前
午前6時から受付開始6時30分出発
○Bコース：総合公園東駐車場
午前5時30分から受付開始6時出発

- 【申込先】** 〒329-1203 高根沢町大字伏久472 株式会社仁井田観光 ☎676-0021
- ※ハイキングの行き先、行程等については氏家体育館(☎682-8888)までお問い合わせください。

【対 象】 市内在住で小学生以上の方(小・中学生は保護者同伴)

【定 員】 各コース80名
※定員を超えた場合は抽選

【参加費】 ○Aコース 1人4,000円
○Bコース 1人5,000円

【申込方法】 往復はがきにコース名・参加者全員の氏名・年齢・住所・電話番号を記入し、株式会社仁井田観光へお申込みください。

※申込みは、1家族・1グループ(5名まで)1枚とし、二重に申込みした場合は無効になります。

【申込期限】 6月15日(木)(当日消印有効)

【記入例】 往信面(切手が青)

62 往信	329-1203 高根沢町大字伏久472 株式会社仁井田観光 行	何も記入しないでください
----------	---	--------------

返信面(切手が緑)

62 返信	自分(代表者)の郵便番号・住所・氏名を記入	コース名 参加者全員の氏名 年齢 住所 電話番号 を記入(5人まで)
----------	-----------------------	---

情報公開制度、個人情報保護制度の 実施状況をお知らせします

【問】総務課 ☎681-1111

■情報公開制度による公開請求等の状況

平成28年度		請求件数	公開決定	部分公開決定	非公開決定	不存在	不服申立	取り下げ
市長	情報公開請求	27	21	5	0	2	0	0
	任意的な情報公開申出	16	9	7	0	0	—	0
教育委員会	情報公開請求	10	6	3	0	0	0	1
	任意的な情報公開申出	6	3	2	0	1	—	0
選挙管理委員会	情報公開請求	0	0	0	0	0	0	0
	任意的な情報公開申出	0	0	0	0	0	—	0
監査委員	情報公開請求	0	0	0	0	0	0	0
	任意的な情報公開申出	0	0	0	0	0	—	0
農業委員会	情報公開請求	0	0	0	0	0	0	0
	任意的な情報公開申出	0	0	0	0	0	—	0
固定資産評価審査委員会	情報公開請求	0	0	0	0	0	0	0
	任意的な情報公開申出	0	0	0	0	0	—	0
議会	情報公開請求	0	0	0	0	0	0	0
	任意的な情報公開申出	0	0	0	0	0	—	0

■個人情報保護制度による個人情報開示請求の状況

平成28年度	請求件数	開示決定	部分開示決定	不開示決定	拒否決定	不存在	不服申立
市長	2	2	0	0	0	0	0
教育委員会	0	0	0	0	0	0	0
選挙管理委員会	0	0	0	0	0	0	0
監査委員	0	0	0	0	0	0	0
農業委員会	0	0	0	0	0	0	0
固定資産評価審査委員会	0	0	0	0	0	0	0
議会	0	0	0	0	0	0	0

■個人情報保護制度による個人情報訂正等請求の状況

平成28年度	請求件数	訂正等決定	一部訂正等決定	不訂正等決定	不服申立
市長	0	0	0	0	0
教育委員会	0	0	0	0	0
選挙管理委員会	0	0	0	0	0
監査委員	0	0	0	0	0
農業委員会	0	0	0	0	0
固定資産評価審査委員会	0	0	0	0	0
議会	0	0	0	0	0

【情報公開請求】

市内に住所のある方、会社や事務所のある方、通勤通学している方からの請求

【任意的な情報公開申出】

情報公開請求者以外の申出

市内医療機関で健康診査が受けられます！

後期高齢者医療被保険者の方は、市内の医療機関でも健康診査を受けることができます。生活習慣病の早期発見・治療、重症化の予防のため保健センターでの集団健診、人間ドック等を受診されない方は、ぜひご利用ください。



【対象者】

- ①市内在住の75歳以上の方
- ②市内在住の75歳未満で後期高齢者医療被保険者証をお持ちの方

【受診期間】 6月19日(月)～9月30日(土)

【受診方法】 保険高齢課に電話でお申込みください。後日、必要書類を郵送しますので、下記の医療機関にご自身で予約し、受診してください。

【受診料】 無料

【医療機関】 下記15医療機関

氏家病院	岡医院	きぬの里クリニック	黒須病院	小林医院
佐藤クリニック	佐野医院	高瀬小児科医院	仲嶋医院	西内科医院
根本医院	花塚クリニック	半田クリニック	檜山医院	森島医院

【健診項目 基本健康診査】

問診、身体計測(身長・体重・BMI)、診察、心電図、血圧測定
尿検査(尿糖・尿蛋白)
血液検査
血糖検査(空腹時血糖・HbA1c)
脂質検査(LDLコレステロール、HDLコレステロール・中性脂肪)
肝機能(GOT・GPT・γ-GTP)
貧血検査など(赤血球・色素量・ヘマトクリット・血清アルブミン)
腎機能検査(クレアチニン)

健康診査受診券について

6月上旬に、後期高齢者医療被保険者の方に対して「健康診査受診券」を発送しています。この受診券は、保健センターでの健診、人間・脳ドック健診のいずれかを受診するときに必要なものです。今後、受診を予定している方は、大切に保管してください。

【申込先・問合せ】 保険高齢課 ☎681-1155

「児童手当現況届」の受付を実施します

【問】 児童課 ☎681-1125

児童手当・特例給付を受給している方は、毎年6月中に現況届を提出する必要があります。これは、6月1日現在の世帯状況を記載し、児童手当を引き続き受給できる資格があるかを確認するための重要な届出です。対象の方には6月2日付けで現況届を送付するので、必要書類を添付し、同封の返信用封筒にて返送するか下記の受付会場に提出してください。

現況届の提出がない場合は、6月分以降の児童手当が受給できなくなりますので、6月中に必ず提出してください。

※なお、公務員の方は勤務先で手続きをしてください。

【受付日程】

受付日	受付時間	会場
6月19日(月)	午後1時～5時	市役所第2庁舎 第1・2会議室
6月20日(火)		
6月21日(水)		
6月22日(木)		

「水道週間」◀期間▶6月1日～7日 【問】 水道課 ☎681-1121

水道の現状や課題について理解を深め今後の水道事業の取組みについて協力をいただくために厚生労働省が「水道週間」を設けています。

水漏れ・故障にご注意を！

前月に比べて急に使用水量が増えたようなときは、水漏れの可能性があります。次のことをご確認ください。

- ①家中の蛇口をしめる。
 - ②水道メーターの「パイロットマーク」を確認し、メーターが動いていないか確かめる。
- また、道路で水漏れを発見したときは、水道課までご連絡ください。



第59回の水道週間スローガン
「あたりまえ そんないずこそ たからもの」

臨時職員募集

職種	①募集人員 ②応募資格	③勤務内容 ④勤務時間/⑤報酬・賃金	⑥任用期間 ⑦申込期限/⑧申込方法
市立保育園 臨時保育士	①20名 ②20歳以上で保育士または幼稚園教諭の資格のある方、小学校教諭または養護教諭の普通免許状のある方	④1 午前7時15分～午後7時30分 の中の7時間45分 2 午前7時15分～午前9時15分 3 午後4時30分～午後7時30分 ※2、3は複合的な勤務も可 ⑤1 日額10,500円 2、3 時給1,354円	⑥7月1日(土)～平成30年3月31日 ⑦6月15日(木) 【業務に関する問合せ】 児童課 ☎681-1125
総合公園 プール 看護師	①1名 ②看護師資格を有し、18歳以上で心身ともに健全な方	④午前8時30分～午後5時15分 ※土日勤務あり ⑤日額 9,200円	⑥7月15日(土)～8月27日(日) ⑦6月15日(木) 【業務に関する問合せ】 スポーツ振興課 ☎682-8888

【申込方法】 申込書(総務課で配布または市ホームページから入手可)に必要事項を記入し、資格・免許のコピーを添付し、総務課に提出してください。

※通勤距離に応じて通勤割増賃金を支給、勤務時間・職種等に応じて健康保険・厚生年金保険・雇用保険に加入。

【申込に関する問合せ・提出先】 総務課 ☎681-1111

市営住宅入居者募集

【申込先・問合せ先】 建設課 ☎681-1119

住宅名	募集戸数	完成年度	階数	間取り	家賃	単身入居	敷金
豊原	6戸	平成元年～平成3年	3階建 1、2、3階	3LDK	21,200円～ 32,300円	不可	家賃 3か月分
大沼台	1戸	平成3年～平成4年	2階建 戸建て	3LDK	20,800円～ 31,000円		
上阿久津	2戸	平成15年～平成17年	2階建 メゾネット	3DK	19,000円～ 28,900円		

※家賃は前年の所得に応じて決まります。

※豊原・上阿久津は別途、駐車場使用料2,000円。

【申込期限】 6月12日(月)
午前8時30分～午後5時(平日のみ)

【入居時期】 7月1日(土)

【申込方法】 申込書(建設課・喜連川支所市民生活課で配布。市ホームページからも入手可)に必要書類を添付し、建設課に提出してください。また、申込条件がありますのでお問合わせください。

※申込者多数の場合は抽選会を開催します。

6月1日は「人権擁護委員の日」

人権とは、人間が人間らしく幸福に生きていくために、私たち誰もが生まれた瞬間から持っている権利です。

人権擁護委員は、法務大臣から委嘱され、人権相談を受け問題解決のお手伝いをしたり、法務局の職員と協力して人権侵害による被害者の救済をしたり、人権について関心を持ってもらえるような啓発活動を行っています。

人権問題に関する相談は無料で、秘密は固く守られます。お気軽にご相談ください。

【人権擁護委員】 (6月1日現在)

氏名(敬称略)	行政区	電話番号
吉澤京子	鹿子畑	685-3550
福田哲	草川第二	682-2996
小森茂	喜連川北	686-2126
渡邊幸雄	葛城	686-4931
和田貞夫	蒲須坂	682-9682
上野きく子	松山	682-3634
小堀義明	柿木澤	682-7660
瀧澤恵美子	上町	682-3167
小島智子	伝馬町	682-3109

【特設相談所開設日】

- 【日程】 6月6日(火)、12月5日(火)
- 【時間】 午前9時30分～午後0時30分
※予約不要
- 【場所】 氏家公民館2階第6研修室

氏家中学校で人権講話を開催(5/1)

市の人権擁護委員が氏家中学校で人権講話を行い、同校1年生の生徒約340名が参加しました。人権擁護委員から、「いのちを大切にすること」、「相手はどう思うかを想像すること」、「他者と関わることで成長していくこと」についての講話がありました。

また、参加した生徒達は「聲の形」を鑑賞し、障がい者への理解を深めるとともに、いじめについて考えました。



街路樹の害虫防除のため薬剤散布を行います

【問】都市整備課 ☎681-1120

■期間 6月下旬～9月上旬

■場所 下図のとおり

■注意事項

- 薬剤散布中は近寄らず、衣服や体に付着した場合はよく洗ってください。
- 誤って目に付いた場合はよく洗浄し、異常が出た場合は眼科に受診してください。
- 誤って摂取してしまった場合は、早急に内科に受診してください。
- 散布日については、市ホームページや行政区回覧で周知します。



工事を行います

(水道管理設工事 柿木澤)

工事期間中は、周辺住民の皆さん、付近を通過する皆さんに何かとご迷惑をおかけしますが、ご理解・ご協力をお願いします。

【問】水道課 ☎681-1121



【期間】 6月下旬～10月下旬まで

県内の雨量・河川水位情報が確認できます

梅雨の時期を迎えるにあたり、河川の急な増水や土砂災害には十分注意してください。また、県内の雨量・河川水位情報等を配信していますので下記のQRコードを読み取ってご確認ください。



【問】県河川課防災担当 ☎623-2445

< 市内施設イベント情報 >

和い話し広場

【問】和い話し広場 ☎666-8370(月休)

■クラフトバンド作品展

【期間】 6月25日(日)まで
【内容】 クラフトバンドの作品展

もとゆ温泉

【問】もとゆ温泉 ☎686-3284

■ライアー(天使のハーブ)演奏会

【日時】 6月11日(日) 午後2時～
【場所】 もとゆ温泉1階ロビー
【演奏者】 ルナ・ライアーアンサンブル

平成29年度の自動車税の納税はお済みですか?

納期限(5月31日)が過ぎましたので、まだお済みでない方は、至急納税してください。

納税されないと督促状が送付され延滞金もかかります。督促状を発送してから10日を経過しても完納しないと、差押などの滞納処分を受けます。

【問】矢板県税事務所 ☎0287-43-2171

＊健康増進課から健康相談・教室のご案内＊

＜健康相談＞ 申込先：健康増進課 ☎682-2589

行事名	期日等	場所
栄養相談会 (要電話予約)	21日(水) 午前9時30分・10時30分 午後1時30分・2時30分	喜連川 保健センター
乳幼児相談 (要電話予約)	1日(木) 受付：午前9時30分～10時30分 内容：育児相談・栄養相談・身体計測	氏家 保健センター
ことばの相談 (要電話予約)	2日(金) 対象：幼児	
こども発達相談 (要電話予約)	26日(月)	

＊乳幼児健診・相談は母子手帳を持参してください。

＜教室＞ 申込先：健康増進課 ☎682-2589

行事名	期日等	場所
貯筋フィットネス (初回のみ要電話予約)	2日(金) 午後7時～ 参加費：100円 対象：医師等により運動制限を設けられていない市民	喜連川 保健センター
日本一周ウォーキング (初回のみ要電話予約)	6日(火) 午前10時～10時45分 ※雨天中止 対象：ウォーキング初心者	集合場所 総合公園時計台
ママ・パパカフェ交流 育児コース(2回シリーズ) ②はじめての離乳食	8日(木) 午後1時30分～3時 対象：①みんなで子育ておしゃべりタイムの参加者	喜連川 保健センター
あかちゃんキッチン (要電話予約)	8日(木) 午前10時～正午 内容：調理実習、離乳食の試食 ※参加費として米1合持参 対象：平成28年10月・11月・12月生のお子さんと家族	

＜心の健康相談＞ 場所・申込先：矢板健康福祉センター ☎0287-44-1297

行事名	期日等
心の健康相談(要事前予約)	22日(木) 受付：午後1時30分～3時30分

＜各種検査＞ 場所・申込先：県北健康福祉センター ☎0287-22-2679

行事名	期日等
ウイルス性肝炎検査、性感染症検査(要事前予約)	原則毎週火曜日 受付：午前9時～10時
風しん抗体検査(要事前予約)	原則毎週火曜日 受付：午後1時～2時
骨髄提供希望者登録(要事前予約)	原則毎週火曜日 受付：午前11時～11時30分

＜アルコール家族教室＞ 場所・申込先：岡本台病院 ☎673-2211

行事名	期日等
アルコール家族教室 (要事前予約)	毎月第1～第4水曜日 ※4週1クール 時間：午後1時15分～2時45分

塩谷広域おすすぬ情報

矢板市

■宝くじ文化公演・ミュージカル
「眠れる森の美女」
【日時】7月29日(土) 午後2時開演
【チケット料金】一般1,000円、
高校生以下500円(全席指定)
【チケット販売について】6月15日
(木)午前10時から矢板・泉・片岡公民
館で販売開始
【場所・問合せ先】矢板市文化会館
☎0287(43)2212

高根沢町

■町文化財指定記念「仏像展」
【期間】6月11日(日)まで
○ギャラリートーク
【日時】6月3日(土)午後2時～
【講師】北口英雄さん(仏像鑑定専門家)
【問】高根沢町歴史民俗資料館
☎(675)7117

塩谷町

■道の駅「湧水の郷しおや」
5周年記念イベント
【日時】6月18日(日)
午前10時～午後3時
【内容】野菜の袋詰・福引きなど
【場所】道の駅「湧水の郷しおや」
【問】塩谷町産業振興課
☎0287(45)2211

臨時福祉給付金(経済対策分)の申請受付中!

5%から8%への消費税率の引上げに伴う負担の影響を考慮し、臨時的な措置として支給する給付金です。市では、3月14日に支給対象となる可能性のある方へ申請書を送付しています。申請期間内に忘れずに手続きください。

■支給対象者

平成28年1月1日にさくら市に住民登録があった方で、平成28年度分の市民税が課税されていない方
※平成28年度の市民税が課税されている方の扶養になっている場合や、生活保護を受給している場合などは対象外

■支給額

支給対象者1人につき1回限り1万5,000円

■申請期間

7月24日(月)まで(消印有効)

■申請先

○市民福祉課 ○喜連川支所市民生活課
※市民福祉課のみ、毎週月曜日(祝日を除く)は午後7時まで窓口を延長

■申請方法

申請書に必要事項を記入・押印し、必要書類を添えて、同封の返信用封筒で郵送または市民福祉課、市民生活課に提出してください。

■支給方法

指定の口座に振込みます(原則として口座振込)。
【問】○市民福祉課 ☎681-1160
○厚生労働省「給付金専用」ダイヤル ☎0570-037-192(午前9時～午後6時)

平成29年度から適用される個人住民税の主な改正点

1. 給与所得控除の見直し(上限の見直し)

税制改正により、給与所得控除(収入額から必要経費の概算額として控除される一定額)の見直しがされ、上限額が適用される給与収入額と、給与所得控除の上限額が引き下げられます。

	平成26年度～28年度	平成29年度	平成30年度以降
上限額が適用される 給与収入額	1,500万円	1,200万円	1,000万円
給与所得控除の上限額	245万円	230万円	220万円

2. セルフメディケーション税制(医療費控除の特例)の創設

健康の維持増進や疾病の予防への取り組みとして、一定の取り組み※1を行っている方が平成29年1月1日以降に、本人または本人と生計をともにする配偶者その他の親族に係る一定の特定一般用医薬品(スイッチOTC医薬品)※2を購入した場合には、その年中に支払った金額が1万2,000円を超えるときは、超える部分の金額(上限8万8,000円)をその年分の総所得金額から控除できます。

ただし、本特例の適用を受ける場合には、現行の医療費控除の特例を受けることはできません。

※1 一定の取り組みとは①保険者(健康保険組合等)が実施する健康診査②市町村が健康増進事業として行う健康診査③予防接種(インフルエンザワクチンの予防接種等)等

※2 特定一般用医薬品とは、医師によって処方される医薬品(医療用医薬品)から、ドラッグストアで購入できるOTC医薬品に転用された医薬品(スイッチOTC医薬品)のこと。セルフメディケーション税制の対象となるスイッチOTC医薬品の具体的な品目一覧は、厚生労働省ホームページの「対象品目一覧」を参照。

【問】税務課 ☎681-1114

日	月	火	水
<p>ふるさと 未来へ ～さくら市 花塚隆志市長に聞く～</p> <p>■放送日 6月3日(土) 午後9時～9時30分 ■再放送 6月6日(火) 午後8時～8時30分</p> <p>制作著作 とちぎテレビ</p>		<p>特別番組 市長就任インタビュー 「さくら市長に聞く」</p> <p>■再放送 6月3日(土) 午後6時30分～</p> <p>CRT栃木放送</p>	
<p>4</p> <p>第12回塩谷地区スポーツ大会 (氏家体育館、喜連川体育館、鬼怒川運動公園) シナダレスズメガヤ抜き取り作業9:00～11:00(氏家大橋カワラノギク保全地) 氏公 第12回雨情音楽祭13:00～ 当番 花塚クリニック9:00～12:00・14:00～17:00 ☎686-7667 夜間 診療室くろす 18:30～21:30 ☎682-8811</p>	<p>5</p> <p>市議会一般質問 氏保 氏保 健康相談・妊婦健康相談 9:00～16:00</p>	<p>6</p> <p>市議会一般質問 喜公 応援スペースしゃぼん玉 13:00～15:30 氏公 特設人権相談 9:30～12:30 氏幼 キッズ相談室</p>	<p>7</p> <p>市議会総務常任委員会 喜公 おしゃべり場 10:00～11:30 ☎60歳以上の方 氏幼 未就園児わんぱく広場</p>
<p>11</p> <p>当番 根本医院9:00～12:00・14:00～17:00 ☎682-2800 夜間 診療室くろす 18:30～21:30 ☎682-8811</p>	<p>12</p> <p>氏保 氏保 健康相談・妊婦健康相談 9:00～16:00</p>	<p>13</p> <p>氏保 5歳6か月児歯科健診 ☎13:00～14:00 ☎平成23年12月生 喜公 おしゃべり場 10:00～11:30 ☎60歳以上の方 氏幼 未就園児オープンガーデン 10:00～ 氏幼 音のリボン10:00～ 氏幼 キッズ相談室</p>	<p>14</p> <p>氏保 総合健診 ☎7:00～10:00 ☎成人 とち交 介護についておしゃべりしましょう会 10:00～11:30</p>
<p>18</p> <p>喜公 喜公 市民体育祭ソフトボール大会① 氏幼 ういじえ骨董市9:00～14:00 当番 きぬの里クリニック9:00～12:00・14:00～17:00 ☎612-8710 夜間 診療室くろす 18:30～21:30 ☎682-8811</p>	<p>19</p> <p>氏保 氏保 健康相談・妊婦健康相談 9:00～16:00 喜保 はつらつ元気塾9:30～11:30</p>	<p>20</p> <p>喜保 総合健診 ☎7:00～10:00 ☎成人 氏幼 キッズ相談室</p>	<p>21</p> <p>喜公 おしゃべり場 10:00～11:30 ☎60歳以上の方 氏幼 未就園児わんぱく広場</p>
<p>25</p> <p>喜公 喜公 市民体育祭ソフトボール大会② 喜保 総合健診 ☎7:00～10:00 ☎成人 当番 氏家病院9:00～12:00・14:00～17:00 ☎682-2911 夜間 診療室くろす 18:30～21:30 ☎682-8811</p>	<p>26</p> <p>氏保 氏保 健康相談・妊婦健康相談 9:00～16:00 氏保 総合健診 ☎7:00～10:00 ☎成人 氏公 はつらつ元気塾9:30～11:30</p>	<p>27</p> <p>氏保 10か月児健診 ☎12:45～13:30 ☎平成28年8月生 喜公 おしゃべり場 10:00～11:30 ☎60歳以上の方 氏幼 キッズ相談室</p>	<p>28</p> <p>第53回塩谷地区小学校陸上競技大会(さくらスタジアム) 氏幼 未就園児オープンガーデン 10:00～</p>

窓口延長

- 市役所本庁舎：市民福祉課・税務課・保険高齢課・児童課・会計課
毎週月曜日午後7時まで(祝日・お盆期間・年末年始を除く)
- 喜連川支所：市民生活課
毎週金曜日午後7時まで(祝日・お盆期間・年末年始を除く)

休日の届出(死亡・結婚・出生など)は本庁舎の日直が午前8時30分から午後5時まで行っています。緊急な連絡も本庁舎の日直にご連絡ください。(☎681-1111)

木	金	土
<p>1</p> <p>もとゆ温泉健康相談 10:00～11:30 氏保 喜公 あかちゃんタイム 10:00～12:00 氏幼 未就園児うさちゃんくらぶ・園庭開放日</p>	<p>2</p> <p>市議会定例会開会10:00～ 一般質問14:00～ 氏保 2歳6か月児歯科健診 ☎12:45～13:30 ☎平成26年11月生</p>	<p>3</p> <p>氏保 喜公 おはなし会11:00～11:30 氏保 紙しばい14:00～14:30 氏幼 みんなの市9:00～12:30 夜間 診療室くろす 18:30～21:30 ☎682-8811</p>
<p>8</p> <p>市議会文教厚生常任委員会 もとゆ温泉健康相談 10:00～11:30 氏公 心配ごと相談9:30～12:30 氏幼 未就園児うさちゃんくらぶ・園庭開放日</p>	<p>9</p> <p>市議会建設経済常任委員会 氏保 総合健診 ☎7:00～10:00 ☎成人 氏幼 子育て相談日</p>	<p>10</p> <p>瀧住 初めのお能in鐵竹堂13:30～ 氏保 おはなし会11:00～11:30 喜公 紙しばい11:00～11:30 氏幼 みんなの市9:00～12:30 夜間 診療室くろす 18:30～21:30 ☎682-8811</p>
<p>15</p> <p>市議会定例会開会 もとゆ温泉健康相談 10:00～11:30 氏保 1歳6か月児健診 ☎12:45～13:30 ☎平成27年11月生 喜公 介護についておしゃべりしましょう会 10:00～12:00 氏保 あかちゃんタイム 10:00～12:00 氏保 わらべうたの会・プチおはなし会 11:00～11:30 氏幼 園庭開放日</p>	<p>16</p> <p>氏保 3歳6か月児健診 ☎12:45～13:30 ☎平成25年11月生 氏幼 子育て相談日</p>	<p>17</p> <p>氏保 総合健診 ☎7:00～10:00 ☎成人 氏保 おはなし会11:00～11:30 氏幼 みんなの市9:00～12:30 夜間 診療室くろす 18:30～21:30 ☎682-8811</p>
<p>22</p> <p>もとゆ温泉健康相談 10:00～11:30 氏保 4か月児健診 ☎12:45～13:30 ☎平成29年2月生 氏保 すくすく計測9:30～10:30 氏幼 未就園児うさちゃんくらぶ・園庭開放日</p>	<p>23</p> <p>氏幼 子育て相談日</p>	<p>24</p> <p>氏公 キッズ&ファミリーコンサート 13:30～16:00 氏保 おはなし会11:00～11:30 喜公 紙しばい11:00～11:30 氏幼 みんなの市9:00～12:30 夜間 診療室くろす 18:30～21:30 ☎682-8811</p>
<p>29</p> <p>もとゆ温泉健康相談 10:00～11:30 氏保 総合健診 ☎7:00～10:00 ☎成人 氏幼 未就園児うさちゃんくらぶ・園庭開放日</p>	<p>30</p> <p>氏幼 子育て相談日</p>	

自動交付機利用可能時間

- 月曜日：午前8時30分～午後7時
- 火～金曜日：午前8時30分～午後5時15分
- 土 日 祝日：午前8時30分～午後5時
- ※年末年始は休止します。

デジタル防災行政無線の内容再生

☎0120-396-889

広報カレンダー



- 市 = 市役所本庁
- 支 = 喜連川支所
- 氏体 = 氏家体育館
- 喜体 = 喜連川体育館
- 氏公 = 氏家公民館
- 喜公 = 喜連川公民館
- 氏凶 = 氏家図書館
- 喜凶 = 喜連川図書館
- 氏保 = 氏家保健センター
- 喜保 = 喜連川保健センター
- 瀧住 = 瀧澤家住宅
- 道 = 道の駅きつれがわ
- 荒公 = 荒川水辺公園
- 総公 = 市総合公園
- 喜公 = 喜連川公園
- 氏幼 = さくらスクエア(氏家駅東口広場)
- とち交 = とちじゅう交流館
- 和話広 = 和い話広場
- 喜番館 = eプラザ喜番館
- 氏幼 = 氏家幼稚園
- き幼 = きつれ川幼稚園
- ヒ園 = ヒカリ園

当番 = 休日当番医

夜間 = 塩谷地区 夜間診療室

受 = 受付 対 = 対象

<公民館休館日>
氏家(5日、18日、19日)
喜連川(12日、18日、26日)

<市営温泉休業日>
もとゆ(5日)
露天風呂(19日)
道の駅きつれがわ(26日)

市税等の納税について

市県民税 1期
納期限は**6月30日**です。
忘れずに納めましょう。

さくら市民デー開催

7月22日(土)の栃木SCホーム戦で「さくら市民デー」を開催します。対戦カードは「栃木SC対SC相模原」です。市民限定特別割引チケット(事前申込)の受付や、さくら市ブースで、市特産品や栃木SCグッズのプレゼントを行います。詳しくは市ホームページまたは広報さくら7月1日号でお知らせします。

【問】 商工観光課 ☎686-6627

さくら市は今季も 栃木SCを応援しています!

4月14日(金)市役所会議室にて、地域支援パートナー協定を調印しました。



第二次生涯学習推進計画 策定記念講演会

- 日時 6月24日(土) 午後1時30分開演
- 場所 喜連川公民館
- 内容
 - わがまちCMコンテスト作品上映
 - 自治公民館活動PR映画上映
 - 記念式典
 講演会:「人生の楽園」～プロデューサーが感じた楽園のつくり方～
- 講師 テレビ朝日報道局情報センター 森川 俊生プロデューサー
- 定員 300名(先着順) ※申込不要
- 【問】 生涯学習課 ☎686-6621



放射能濃度測定結果

【問】 環境課 ☎681-1126 学校教育課 ☎686-6620

下記の詳細な測定結果および水道水・井戸水・下水道汚泥などの測定結果は、市ホームページで公表しています。

■一般食品4月測定

市民が持ち込んだ食品について、市が独自に実施している簡易検査です。検査結果は、参考としてご覧ください。

検出限界: ヨウ素131 セシウム合計それぞれ 25Bq/kg未満

※一般食品の放射能濃度基準: 100Bq/kg
全ての検体にヨウ素131は検出されませんでした。

品目	採取地	セシウム合計
たけのこ (5検体)	市内	不検出
原木しいたけ(露地)(2検体)	市外	14.4~19.3
せり	市内	不検出
たらの芽 (2検体)	市内	不検出
ウド	市内	不検出
こごみ	市外	不検出
山椒	市内	不検出
ふき	市内	不検出
原木しいたけ(露地)	市内	14.6
たけのこ	市外	不検出

■空間放射線量率の測定

4月中に実施した公共施設定点測定の結果は0.03~0.10μSv/hとなり、すべての箇所で基準値を下回りました。

■給食(保育園・幼稚園・小中学校)の測定

検出限界: ヨウ素131 25Bq/kg
セシウム134 137 それぞれ10Bq/kg未満

測定期間: 平成29年4月16日~ 5月15日まで

測定結果: すべて不検出

市では、食品中放射能濃度測定を随時受付けています。検査費は無料で事前予約が必要です。学校教育課(☎686-6620)へご連絡ください。

※セシウムの単位はBq/kg。スーパー、直売所などで販売されているものは、事前に検査されその安全性が確認されています。

図書館

氏家図書館 ☎682-9889 喜連川図書館 ☎686-7111

http://www.library.sakura.tochigi.jp

【開館時間】 午前9時~午後7時

【休館日】 氏家図書館 2 9 16 23 30日
喜連川図書館 5 12 19 26日

■図書館バッグをご利用ください

市図書館キャラクター・さくちゃんのイラストが入った、図書館バッグができました。図書館資料貸出の際にぜひご利用ください。



■イベントのご案内

- 図書館まつり : ○ダンボールクラフト
 - 【日程】7月23日(日) : 【日程】7月17日(月・祝)
 - 【場所】喜連川図書館 : 【場所】氏家図書館
- 詳細は、広報さくら7月1日号または図書館だよりをご覧ください。



■晴耕雨読のすすめ

晴耕雨読とは、晴れた日には田畑を耕し、雨の日には家の中で本を読み、仕事に煩わされない、悠々とした生活を送ることです。雨の季節はゆっくり家で本を読んでみませんか?本を選びに図書館にお越しください。

■雨の日におすすめの本

『雨の日も神様と相撲を』城平 京//著
「頼みがある。相撲を教えてくださいませんか?」相撲好きのカエルの神様がそう言った。雨の日に、不思議な世界に飛び込んでみては…。
『あめ』イブ スパング オルセン//作
ある雨の日、家の中に飛び込んできた雨粒には、バラバラとボトボトという名前がついていた。雨が降るしくみについて尋ねると…。面白くて賢くなれる絵本。

児童センター

【開館時間】 午前9時~午後6時

【休館日】 第3日曜日

上松山児童センター 【問】 ☎616-3660

- げんきっこ祭開催~みんな遊びにきてね~
- 【日時】 4日(日) 午前9時50分~
- 【内容】 午前10時~模擬店・製作・遊びのコーナー、午後1時~スタンプラリー抽選会
- ※駐車場は上松山小学校校庭、駐輪場はプール前を利用してください。
- ※4日(日)午前9時~午後2時30分 大野公民館~センター周辺は歩行者天国になります。
- ※3日(土)、4日(日)午後2時~6時は準備片付けのため閉館

■どうぶつたいこをつくろう!!

【日時】 17日(土) 午前10時~正午
※詳しくはお問合わせください。

喜連川児童センター 【問】 ☎678-2651

- SUN SUNさんぽ~みんなでお出かけしよう~
- 【日時】 3日(土) 午前10時~正午
- 【場所】 大田原市ポッポ農園、なかがわ水遊園
- 【対象】 未就学児とその保護者
- 【定員】 10組(要事前予約)
- ※前日の正午までにお申込みください。

■移動児童館~遊びの出前~

- 【日時】 7日(水) 金鹿体育館
- 9日(金) 鷲宿体育館
- 14日(水) 河戸体育館
- 16日(金) 穂積体育館
- 【時間】 午後4時~5時15分
- 【対象】 小学生以上
- 【持ち物】 体育館シューズ
- ※午後4時20分の時点で参加者がいない場合は中止

氏家児童センター 【問】 ☎612-6145

- パワーチャレンジ [体力測定]
- 【日時】 10日(土) 午前10時30分~11時30分、午後2時~3時
- 【内容】 垂直跳び、握力、上体そらし、長座体前屈
- 父の日プレゼントを作ろう
- 【日時】 17日(土) 午前10時30分~11時
- 【対象】 3~6歳の幼児とその保護者
- 【定員】 10組
- ※1日(木)午前10時~予約受付開始

※費用などについては表記がない場合は、原則無料です。

お知らせ

油流出事故を防ぎましょう

貯油タンクや配管の腐食による破損や給油中の管理ミスなどにより、油が河川に流出すると、河川水を利用する流域の水道や農業などに大きな被害を及ぼすことがあります。原因者には、事故の対策にかかった費用負担が求められ、被害に対し多額の賠償を求められることもあります。

油流出事故をおこさないために

- 給油中は、絶対にその場を離れない。目を離さない。
- 貯油タンクや配管に腐食や亀裂がないかなど定期的な点検をする。
- 不要となった油は販売店などに依頼し適切に処理する。

環境課
☎(081)1126

自主防災組織活動支援補助金制度をご利用ください

災害が発生した場合、自分たちの身は自分たちで守るという「自助」の考えが大切です。そこで市では行政区単位における「自主防災組織」の設立を推進しています。自主防災組織に対し、防災資機材等の購入費用を補助金として交付します。補助回数は1回で、限度額は50万円です。この機会に自主防災組織を設立しましょう。

総務課
☎(081)1111

古紙のリサイクルのお願い

古紙は1トンを使うことで立ち木20本を守ることが出来ます。行政区ごとに決められた資源物の日に積極的に出して下さい。

環境課
☎(081)1126

市民農園のご案内

ゆとりとやすらぎの場である市民農園で農作物を作る楽しさを味わってみませんか。市民農園が上阿久津台土地地区画整理事業地内に開設しています。利用の際は農地所有者との貸付規程に基づき契約を結ぶ必要があります。

- ▽1区画当たりの面積 約38㎡
- ▽貸付区画数 10区画
- ▽貸付期間 1年間
- ▽使用料金 年間4,000円

外国人労働者問題啓発月間

6月は「外国人労働者問題啓発月間」です。外国人労働者の雇用管理の改善および再就職の推進、適正な雇用・労働条件の確保等外国人雇用の基本ルールの遵守に関してご理解・ご協力をお願いいたします。

重度心身障害者医療費助成制度「助成の特例」の受付

市では助成対象者に薬局を除く医療機関ごとに月額500円の自己負担をいただいています。ただし助成対象者および同じ健康保険に加入する方全員が平成29年度市民税非課税である場合には、申請により自己負担なし(7月1日〜平成30年6月30日まで)となります。ご希望の方は手続きをお願いします。

- ▽受付日時 6月12日(月)〜16日(金)
- ▽受付場所 市民福祉課
- ・喜連川支所市民生活課
- ▽提出書類
 - ・重度心身障害者医療費受給資格者証
 - ・健康保険証(本人名義)
 - ・障害者手帳
 - ・個人番号通知カードまたは個人番号カード(助成対象者および同じ保険に加入している方のもの)

開催

ハローワーク矢板
☎0287(43)0121

市議会第2回定例会

- ▽日程
 - 6月2日(金) 開会、提案、質疑、即決または委員会付託
 - 6月5日(月)〜6日(火) 一般質問(午後2時〜)
 - 6月7日(水) 一般質問
 - 6月8日(木) 総務常任委員会
 - 6月9日(金) 文教厚生常任委員会
 - 6月15日(木) 建設経済常任委員会
- 委員長報告、質疑、討論、採決、閉会
- ※都合で日程が変更になる場合があります。

傍聴方法

本会議は傍聴できません。市役所本庁舎3階西側の議会事務局で受付をしてくださいます。傍聴席は40席です。

議会事務局
☎(081)1123

※費用などについては表記がない場合は、原則無料です。

・印鑑
※さくら市に平成29年1月1日に住民票がなかった方は非課税証明書も必要です。請求方法は平成29年1月1日に住民票のあった市区町村にお問合わせください。

市民福祉課
☎(081)1161

農業者年金現況届の受付

農業者年金を受けている方は、毎年6月に「農業者年金の現況届」の提出が必要です。届出用紙を5月下旬頃に農業者年金基金から直接受給者あてに郵送しています。必要事項を記入し、提出してください。

- なお提出されないときは、年金のお支払いができなくなる場合がありますのでご注意ください。
 - ▽提出先
 - ・農業委員会事務局
 - ・喜連川支所市民生活課
 - ▽提出期限 6月30日(金)
- 農業委員会事務局
☎(081)1124

市男女共同参画都市宣言記念イベント

市は、2月に「男女共同参画都市」を宣言し、これを記念してイベントを開催します。※申込不要

- ▽日時 6月27日(火) 午後1時〜午後3時20分
- ▽場所 氏家公民館
- ▽内容 宣言セレモニー・寸劇、記念講演
- 記念講演「男女ともに輝き活躍できる働き方・生き方」イクボスが増えれば社会が変わる。働きやすい職場・選ばれる企業になつて社会も家庭もみんな笑顔に〜」
- ▽講師 川島 高之氏(元祖イクボス)
- ※託児あり、6月21日(水)までに要事前申込

企画政策課
☎(081)1113

身体障害者巡回相談

主に身体に障がいをお持ちの方を対象に、整形

外科医・リハビリ専門職・保健師などが相談に対応します。

- ▽日時 7月5日(水) 午後2時〜4時
- ▽場所 黒磯保健センター(那須塩原市)
- ▽内容 医学的な相談、補装具の相談、身体障害者手帳の取得や等級変更に関する相談、リハビリ相談など
- ▽申込期限 6月21日(水)
- ▽申込先・問合せ先 市民福祉課
☎(081)1161

教科書展示会

平成30年度から使用する教科書を展示します。
▽期間 6月16日(金)～7月5日(水)午前9時～午後5時(土日祝日を除く)
▽場所 矢板教科書センター(県塩谷庁舎4階)
☎ 塩谷南那須教育事務所 0287(43)0176

年金出張相談会
国民年金納付相談会

日本年金機構から「年金請求書(短縮用)」が送付された方を対象に、受給に関する相談や、保険料の納付相談を、出張窓口を開いてお答えします。
▽日時 6月5日(月)午後1時～7時
▽場所 市役所第2庁舎第1・2会議室
※年金受給に関する相談は要事前予約
▽予約先・問合せ先 宇都宮東年金事務所 ☎(083)3211(自動音声2)

ふれあいじんけんフォーラム

▽日時 6月27日(火)午後1時30分～4時20分(午後1時受付開始)
▽場所 烏山公民館(那須烏山市)
▽内容 人権作文発表 人権講演会(演題:大人には見えにくいLGBT/性的マイノリティの子どもたち)
▽講師 遠藤まめた氏
▽申込期限 6月20日(火)
▽申込先・問合せ先 塩谷南那須教育事務所 ☎0287(43)0176

早期教育相談会

入学のこと、お子さんの学校や育ちのことについて、教育相談担当がお受けします。※予約優先1人30分を目安
▽日時 6月23日(金)午前10時～午後4時
▽場所 氏家公民館
▽対象 来年4月に学校に入学するお子さんの保護者
▽申込先・問合せ先 学校教育課 ☎(086)6620

「子どもの貧困」講演会

▽テーマ 地域で支える子どもの福祉
▽日時 6月16日(金)午後1時30分～3時
▽場所 氏家公民館2階研修室
☎ 特定非営利活動法人 こころのバトン ☎(081)6720

「丹野宇一郎」講演会

▽日時 6月17日(土)午後1時～3時
▽場所 宇都宮大学講堂
▽定員 100名(先着順)
▽講師 元中国大使 丹野 宇一郎氏
☎ 県日中友好協会事務局 担当野原 ☎(025)5588

ロードサロン

挽きたての珈琲を飲みながら、昔懐かしいレコードを聴きませんか。
▽日時 6月15日(木)午前10時～11時(毎月1回)

老人保健福祉施設整備法人

市では、平成30年4月の開設に向けて、老人保健福祉施設の整備を行う法人を募集します。
▽応募資格 既存の法人で介護保険法で規定する欠格要件に該当しないもので、主な事務所・支店・または営業所等が県内にある方
▽整備箇所 氏家地区(氏家中央、氏家東部、氏家西部のいずれかの圏域)
▽整備施設 小規模多機能型居宅介護事業所(登録定員:29名以下、通い定員・登録定員の2分の1～18名、泊り定員:通いサービスの利用者定員の3分の1～9名)
▽説明会 6月12日(月)午後2時～市役所第2庁舎第1会議室
▽申込期間 6月26日(月)～7月14日(金)
※要項は保険高齢課または市ホームページで入手可
▽申込先・問合せ先 保険高齢課 ☎(081)1155

介護認定調査員

▽募集人員 1名
▽応募資格 介護支援専門員、保健師、看護師、准看護師、社会福祉士、介護福祉士、理学療法士、作業療法士のいずれかの資格を有し、普通自動車運転免許を有する方
▽業務内容 要介護認定申請者の自宅や入院先等を訪問し、認定調査を行い、調査した内容をパソコンに入力
▽勤務時間 午前8時30分～午後5時15分
▽勤務日数 週4日
▽任用期間 8月1日～平成30年3月31日※再任用有
▽報酬 月額17万9000円(交通費、通信費込)
※健康保険、厚生年金保険、雇用保険加入有
▽申込方法 履歴書に必要事項を記入し、顔写真と資格証明書の写しを添付し、提出してください。
▽申込期限 6月16日(金)
▽申込先・問合せ先 保険高齢課 ☎(081)1155

成人式実行委員

第13回さくら市成人式は、平成30年1月7日(日)に氏家公民館で開催します。
市では成人式実行委員として、成人式を企画から運営まで実施してくれる新成人者を募集します。



昨年の実行委員代表挨拶

▽参加資格 平成29年度新成人者(平成9年4月2日～平成10年4月1日までに生まれた方)
▽申込期限 6月30日(金)
▽申込方法 電話でお申込みください。
▽申込先・問合せ先 生涯学習課 ☎(086)6621

※費用なくについて表記がない場合は、原則無料です。

第3木曜日)
▽対象 65歳以上の方
▽運営 ボランティアグループ「ちくおんぎ桜」
▽場所・問合せ先 社会福祉協議会氏家支部 ☎(082)2217

ぼうはんカレッジ2017

犯罪情勢と自主防犯活動についての説明や、大学教授による「地域安全マップ」作成理論講話、実際に街を歩いてのマップ作成などを予定しています。参加希望の方はお問い合わせください。
▽日時 6月25日(日)
☎ 県くらし安全安心課 ☎(023)2154



市健康づくり推進協議会の市民代表委員
市民の意見をより反映させた健康づくり事業を行うため、市健康づくり

平成29年度栃木県地域協働推進員養成講座

協働のコツやファシリテーション、コーディネートシヨンの協働先進事例を学ぶことにより、地域協働推進員の活動に必要な知識技術を習得する講座の受講生を募集します。
▽対象 協働による地域課題解決のための活動に積極的に取り組む意欲のある方、NPO、地域団体の代表者として活動に取り組んでいる方
▽募集期間:6月30日(金)
▽申込先・問合せ先 企画政策課 ☎(081)1113

平成29・30年度市男女共同参画推進委員

平成29・30年度の2年の任期で、市男女共同参画推進委員を募集しています。
男女共同参画に向けた活動を行ってみませんか?イベントへの参加や情報紙の発行、あなたが

推進協議会の市民代表委員を募集します。

▽募集人員 2人
▽対象 市内在住の方
▽任期 平成31年3月31日
▽申込方法 応募用紙(氏家・喜連川保健センターに配布)に必要事項を記入し、いずれかの保健センターに提出してください。
※喜連川保健センターは月・水・金曜日(午前9時～午後4時30分)
▽申込期限 6月15日(木)
☎ 健康増進課 ☎(082)2589

地域福祉活動計画策定委員

▽募集要件 市内在住で地域福祉に関心がある満20歳以上の方
▽定員 3名
※会議は今年度5回を予定
▽応募方法 専用の応募用紙に記入し、提出してください。
▽申込期限 6月30日(金)
▽申込先・問合せ先 社会福祉協議会本部 ☎(086)2670

考えた事業を行ったり、誰もが住みやすいさくら市を目指して楽しみながら一緒に活動していきましよう!男性委員も大歓迎です。
▽募集期間 随時
☎ 市男女共同参画推進委員会事務局(企画政策課内) ☎(081)1113

ニユースポーツ教室(氏家地区)

▽期間 6月24日～12月9日の毎月第2・4土曜日午前10時～正午
▽会場 氏家体育館 他
▽参加費 (保険料含む) 大人 1,000円 小・中学生 500円
▽対象者 小学生以上
※小学生は保護者同伴
▽講師 スポーツ推進委員
▽申込方法 申込書(氏家体育館で配布。ホームページからも入手可)に必要事項を記入し、氏家体育館へ提出してください。
▽申込先・問合せ先 スポーツ振興課 ☎(082)8888

さくら市消費生活センター
消費生活情報のひろば

【問】 さくら市消費生活センター ☎681-2575
(市役所第2庁舎2階)
午前9時~正午/午後1~4時(平日のみ)

格安スマホのトラブル相談急増!
~特徴を理解して契約しましょう~

月々の料金が大手携帯電話会社のスマートフォンより安い「格安スマホ」に関するトラブル相談が全国で急増しています。

相談内容は、今までどおりのサービスを安く受けられると思っていたのに、実際はサービスの内容等が違っていたというものが目立ちます。

相談事例から見る特徴

今までの携帯電話会社とサービスが異なることによるトラブル

その1 問合先が電話窓口しかなく、繋がりにくい

その2 修理期間中の代替機の貸出しがなく、スマートフォンが1か月間利用できなかった

その3 メールアドレスの提供がなく、別会社のメールアドレスで送ったが、相手にメールが届かなかった

端末とSIMカードを別々に購入することで発生するトラブル

その1 SIMロック解除をしないと、他社のSIMカードでスマートフォンが使えなかった

その2 インターネットで購入したスマートフォンが、端末代金に未払いがあり、精算しないと修理受付ができないと言われた

利用開始日に関するトラブル

その1 ナンバーポータビリティではSIMカード発送から数日で利用開始になるとは知らなかった

アドバイス

自分の現在の使用状況を把握した上で、ホームページやパンフレットなどで格安スマホ会社が提供しているサービス(料金プラン、実店舗のサポート体制、故障時の対応等)を確認しましょう。今まで使っていたスマートフォン等の端末が引き続き使えるのか(SIMカードのサイズ、SIMロック解除が必要かどうか、中古スマホの場合はネットワーク利用制限の対象になっていないかなど)を確認し利用するための手続きと、利用開始日などを確認しましょう。

大手携帯電話会社では、至れり尽くせりのサポートが受けられ、困ったら店頭窓口へ行けば相談できましたが、格安スマホでは、自分で契約内容やサービス内容、端末が利用できるかなどを事前に調べる必要があります。利用開始後もある程度の知識が必要です。

また、電気通信事業法は、電気通信サービスの契約について8日間までなら解約ができるルール(初期契約解除制度)を定めていますが、格安スマホはその対象外です。このため、契約直後に解約しても、解約料が発生する場合があります。

「格安スマホ」は、今まで契約していた携帯電話会社と違う点があるという特徴を十分理解したうえで契約しましょう。

県北産業技術専門学校 障がい者訓練生募集

実施コース 基礎訓練科

▽訓練実施場所 障がい者支援センターふれあい

▽募集期間 6月8日(木)~7月7日(金)

▽訓練期間 8月4日(金)~9月29日(金)

(金)~9月29日(金)

※詳しくはお問合わせください。

☎ 0287(64)4000

〒 329-1131 さくら市氏家2848-35

室井 静 あて

FAX(01)0153

☎ ソフトバレーボール連盟会長 軽部 090(3233)6878

一閑張講座生

一閑張とは、竹や木で作ったザルや籠に和紙を何度も張重ね、その上に布や紙を貼り、柿渋を塗って作る伝統工芸品です。初めての方でも楽しく作れます。

▽開催日 6月28日(水)、7月19日、9月12日、10月10日・24日、11月14日・28日、12月12日、平成30年1月18日、2月2日の10回(予定)午前10時~正午

▽対象 60歳以上の方

▽無料(材料費は自己負担)

▽募集人数 15名程度

▽場所・問合先 社会福祉協議会氏家支部

☎(082)2217

初心者手話講習受講者募集

▽日時 7月4日~9月12日までの毎週火曜日午後6時30分~午後8時

※8月15日は除く

▽場所 氏家公民館

▽定員 20名程度

▽内容 手話による自己紹介や日常的に使用される語彙簡単な会話の聞き取り

▽申込期限 6月16日(金)

▽申込先・問合先 社会福祉協議会氏家支部

☎(082)2217

「男女共同参画地域活動推進講座」参加者

地域で活動の幅を広げたい、地域と一緒に活動する仲間を作りたい、そんなあなたに今すぐ役立つスキルを伝授します。

▽対象 ①栃木県男女共同参画地域推進員

②地域で男女共同参画を推進することに意欲のある方

▽定員 各回30名程度

▽日程・内容(開催地)

①7月15日・イマドキの男女共同参画(宇都宮市)

②9月9日・ファシリテーション(那須塩原市)

③10月7日・パルティ防災プログラムを体験(小山市)

④10月28日・シンポジウム交流会(宇都宮市)

▽応募方法 所定の申込書に必要事項を記入し、郵送、FAXまたはホームページで直接申込み

▽申込先・問合先 とちぎ男女共同参画センター

☎(065)83323

FAX(065)83325

平成29年度ボランティアスクール参加者

▽対象 障がい児(者)のボランティア活動に興味のある高校生以上の方

▽定員 30名(先着順)

▽期日と内容

①7月8日(土) 開講式・講話

②7月22日(土) 講話・実習

③7月29日(土) 実習(大和久学園)

④11月23日(木・祝) 実習(学校祭)

⑤12月2日(土) グループ討議(閉講式)

▽時間 午前9時~正午(④のみ午前9時~午後3時)

▽費用 保険料(350円)

※交通費・食事は自己負担

▽申込期限 6月16日(金)※詳しくはお問合わせください。

▽場所・問合先 県立南那須特別支援学校

☎0287(88)7571

戦没者遺児による慰霊友好親善事業参加者

日本遺族会では、父等の戦没した旧戦域を訪れ、慰霊追悼および現地の方々との友好親善を図る事業への参加者を募集しています。

▽対象 戦没者遺児

▽参加費 10万円

▽申込先 栃木県遺族連合会

☎(02)3180

詳しくは日本遺族会事務局にお問合わせください。

☎ 日本遺族会事務局 03(3261)5521

ソフトバレーボール夏季大会参加者

▽日時 7月30日(日)午前9時開会式

▽場所 氏家体育館

▽種目

①トリムA・50歳以上の男女各2名

②トリムB・年齢制限なし男女各2名

③レディースA・コート内の合計年齢が18歳以上の女性4名

④レディースB・年齢制限なし女性4名

⑤ミニ・小学生のみ4名(ネットの高さ1.8m)

⑥フリー・年齢・性別問わず4名

▽参加料 1チーム 1,000円

▽参加資格 連盟登録者(申込時の登録でも可。登録料は大人1人200円)

▽審判講習会 7月1日(土)午後7時30分~氏家中学校第1体育館、金鹿体育館※参加チームは必ず1名以上出席

▽申込期限 7月7日(金)

※費用などについては表記がない場合は、原則無料です。

子育てしやすい小都市を目指して 道の駅きつねがわ特集 情報公開制度 個人情報保護制度の実施状況 人権擁護委員の日記 くらしの情報

6月は「食育月間」

市では、未来を担う子どもたちをはじめ、市民一人ひとりが、からだによい食事や正しい食習慣を身につけ、生涯にわたり元気に暮らせるさくら市を目指し、平成29年3月【さくら市第2次食育推進計画】を策定しました。食育月間であるこの機会に家族や友人と食事をしたり、食について話し合ってみませんか。

食事のポイント
食をするときは、家でも外食でも主食・主菜・副菜を揃えて食べましょう！

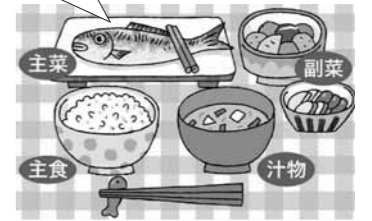

禁煙週間

5月31日の世界禁煙デーから6月6日まで禁煙週間です。今年度の禁煙週間のテーマは「2020年、受動喫煙のない社会を目指して～たばこの煙から子ども達をまもろう～」です。

受動喫煙とは？

たばこを吸わない人が、室内やその他の場所で自分の意志に関係なく人のたばこの煙を吸わされることです。喫煙者が吸う「主流煙」より喫煙者の周りの人が吸わされる「副流煙」の方が各種有害物質が多く含まれています。

受動喫煙による子どもへの影響

乳幼児突然死症候群（SIDS）、呼吸機能の低下、喘息の発症・重症化咳・痰・喘鳴・息切れ、中耳疾患う蝕（虫歯）など

移動献血のおしらせ

7月は「愛の血液助け合い運動」月間です。夏は毎年血液が不足しがちなので、運動月間中に多くの方に献血へのご協力をお願いします。

【日時】7月4日（火）午前10時～正午・午後1時～4時
【場所】さくら市役所前
※200ml・400mlの献血にご協力ください。

歯と口の健康週間

食べることは命を支える大切なことで、身体の健康を保ち、おいしく食べるには「歯」は欠くことのできないものです。20本以上の自分の歯があれば、ほとんどの食べ物を噛みくだくことができ、おいしく食べられるといわれています。そのため、市では「8020運動^{はちまるにいほろ}」を推進しています！
※8020運動とは…80歳になっても自分の歯を20本残そうという運動

歯周病検診のお知らせ

【対象】年度内に40歳・50歳・60歳・70歳になる市内在住の方
【内容】指定医療機関における歯や歯周組織の診察
【自己負担額】1,000円（市からの補助があります）
【申込方法】健康増進課までお申込みください。

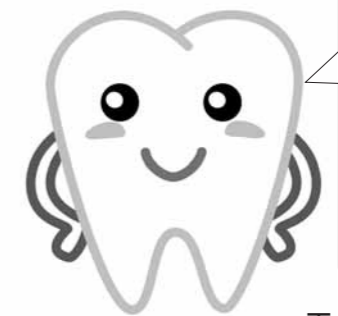

美味しいと
元気を支える
丈夫な歯

平成29年度
歯と口の健康習慣 標語

塩谷都市医師会
リレーコラム

～シリーズ～ 「子どものカルテ」

【ご意見・ご質問などの問合せ先】
塩谷都市医師会（氏家保健センター内） ☎682-3518

第14回「アトピー性皮膚炎、どうしよう」

アトピー性皮膚炎とは、痒みを伴う湿疹病変が長い間悪くなったりよくなったりを繰り返している状態を言います。皮膚が乾燥し、バリア機能が低下すると、外からの刺激に対して防護機能が弱くなり、炎症や痒みが生じやすくなります。皮膚を守る対策のはじめとして日常生活で注意することからお話ししましょう。

過度に乾燥した環境にならないように暖房の時期には、加湿器などによる部屋の加湿が大切です。入浴時は、刺激の少ない石鹸を泡立てて手でやさしく洗い、すすぎ残しのないようにしましょう。汗をかく時期には、「汗をかくこと」は症状を悪化させることはありませんが、「かいた後の汗」は痒みを起こすことがありますので、シャワーなどで洗い流しましょう。乳幼児は、唾液も口の周りの皮疹をひどくすることがあるので注意しましょう。飲食前に口の周りにワセリンなどを外用し、食後汚れごと優しくふき取るのも有効です。毛糸やごわごわした素材の衣服の刺激や毛髪先端の刺激でも、痒みが出ることがあります

ので注意してください。掻くことで皮膚に傷がつくと感染症も合併しやすくなります。爪を短くし、寝る時に手袋をすることが有効な場合もあります。

次に治療ですが、皮膚の乾燥の軽減、バリア機能の改善のために保湿剤をしっかり外用する事が大切です。いろいろな保湿剤がありますが、肌に合うものを起床後や入浴後に全身に外用します。炎症がある部分には、ステロイド外用薬やタクロリムス外用薬（2才以上）などの抗炎症薬を併用します。皮膚炎が改善しても、保湿剤の外用を続けることはよい状態を保てる効果があります。抗ヒスタミン薬は、痒みを軽減させるために内服しますが、個人によって効果に差が見られます。

食物アレルギーや環境アレルギーが、悪化因子であるかどうかの判断は、簡単ではありません。また、湿疹の悪化と関係ある場合でも、アレルギーの除去のみで完全に治るわけでもありません。スキンケアと外用薬による治療が大切なのです。

かるべ皮膚科小児科医院 副院長
軽部 幸子（矢板市）

「さくらロードラリー 2017」開催！

ラリー車通過の際は混雑が予想されますので協力をお願いします。

【日時】6月4日（日）午前9時40分～午後3時
【問】JMRC栃木ラリー一部会長 眞島
☎090-8962-4622

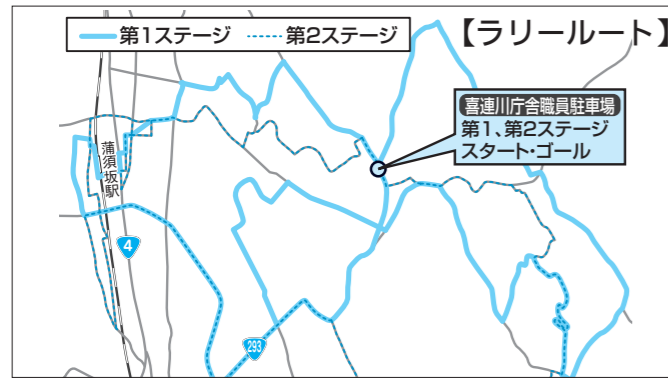

スマホで
広報さくらが読める！

QRコードを読み込んで「マチイロ」をダウンロード！

*寄贈（敬称略・順不同）

- 【ふるさとづくり寄附金】
- ▼横浜市II小島 薫
- 【氏家小学校】
- ▼図書カード5万円II横町 飯
- 村正男・（故）飯村忠央
- 【上松山小学校】
- ▼図書カード5万円II松山 村
- 上郁夫・（故）村上蒸夫
- 【熟田小学校】
- ▼図書カード3万円II谷中 木
- 村昌幸・（故）木村昌道
- 【氏家中学校】
- ▼図書カード3万円II谷中 木
- 村昌幸・（故）木村昌道
- 【社会福祉協議会】
- ▼金3,483円II草川第1行
- 政区Bブロック旧5班▼金5万円
- 円・お茶II栄町 飯村正男・（故）
- 飯村忠央▼ビール券25枚II本町
- 氏家美恵子▼被災地支援活動
- ネギ200本・大根15本II匿名、金
- 3,901円II高根沢町 穂づ
- み、金2,219円II高根沢町
- 澤畑石材工業有限公司

ありがとうございます。



市政へのご意見をお待ちしています!

- 市長へのメール
✉ mayor@city.tochigi-sakura.lg.jp
(市ホームページ「市長の部屋」から送ることができます)
- 市長へのFAX 682-0360
- 市政懇談会
行政区単位の懇談会です。
【問】企画政策課 ☎681-1113

さくら市の人口

平成29年5月1日現在
(前月比・毎月人口推計)

- 人口 44,871人(+29人)
- 男 23,327人(+11人)
- 女 21,544人(+18人)
- 世帯数 15,931世帯(+44)

市内交通事故発生状況

(人身事故)

- 平成29年4月末日現在
※()は前年同月比
- 発生件数 75(+28)
 - 死亡者 2(-2)
 - 負傷者 108(+52)

広報紙に広告を掲載しませんか?

- 【掲載位置】
毎月1日号の表紙、裏表紙を除く各ページの下1段。
- 【1回の広告料】
1段枠 20,000円(税込)
半枠 10,000円(税込)
- 【申込期限】
掲載希望号の40日前まで
- 【問】
企画政策課 ☎681-1113

知っとくさくら市
シリーズ奥州道中⑮ - 御城下の大名宿 -

龍光寺から街道に戻り北進すると、慈光寺の参道を挟み、北側に本陣(現街の駅および栃十交流館)、南側に脇本陣がありました。本陣は幕府役人の宿泊の他、別大名宿とも呼ばれ、江戸時代を通し37諸大名の参勤交代を支えていました。

一般的な本陣は氏家宿・平石家のように、世襲制で町の有力者によって営まれていました。しかし、喜連川宿の場合、荷物の運送など交通事務の一切を取仕切る問屋を兼務し、「本陣株」「問屋株」として入札を行い、最大250両(約5000万円程度)で経営権が売買されていました。そのため、1つの家によって代々相続されることはなく、長くても2~3代で交代し、宿以外の人や平町人でもなれたそうです。また、「権威の象徴」である高札*が本陣前にあり、屋根等で大切に保護されていました。火災時には高札を真っ先に取外すことを義務付けていたほどで、宿内における本陣の重要性を伺えます。

当時の高札を想像しながら北に進むと、道中がクランク状に曲がっています。続きは広報さくら7月1日号でお知らせします。

※幕藩領主の決めた法度や掟を書いた板札

【問】生涯学習課 ☎686-6621

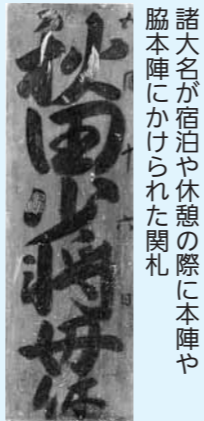

諸大名が宿泊や休憩の際に本陣や脇本陣にかけられた関札

文化振興事業のお知らせ

- 第12回雨情音楽祭
【日時】6月4日(日) 午前11時~ 【場所】氏家公民館
【ゲスト】岩河智子、竹澤嘉明、宮澤等
- レコードジャケット展
【期間】6月4日(日)まで 【時間】午前10時~午後3時
【場所】瀧澤家住宅
- 能の世界展



無料相談案内(6月)

相談	内容	対応者	期日	時間	場所	問い合わせ等
法律相談(要予約)	法律的な諸問題の相談を行います。 定員:7名 申込開始:1日(木)	弁護士	16日(金)	午後1時~4時30分	氏家公民館 2階 視聴覚室	社会福祉協議会 氏家支部 ☎682-2217
心配ごと相談所(行政・人権・移動県民相談)	・国の行政機関、独立行政法人などへの要望 ・いじめ、体罰、差別等、人権侵害に関する心配ごと ・行政相談、生活相談	民生委員、行政相談委員、人権擁護委員	8日(木)	午前9時30分~午後0時30分	氏家公民館 2階 第6研修室	企画政策課 ☎681-1113 市民福祉課 ☎681-1161
成年後見制度個別相談会(要予約)	認知症や知的・精神障がい等により判断機能の低下した方の権利を守るための相談 定員:4名	司法書士	21日(水)	午前10時~正午	氏家公民館	地域包括支援センターエリム ☎681-1150 障害者相談支援センター桜花 ☎681-6720
特設人権相談会	いじめ・体罰・差別などの人権問題に対する相談	人権擁護委員	6日(火)	午前9時30分~午後0時30分	氏家公民館 2階 第6研修室	市民福祉課 ☎681-1161
教育相談	小・中学生の悩み・問題などの相談、保護者の相談	学校教育課 指導主事	月~金	午前8時30分~午後5時15分	喜連川支所 学校教育課	学校教育課 ☎686-6620
児童家庭相談	家庭における児童養育相談、虐待相談など	家庭相談員				
婦人相談	婦人相談(DV・離婚・生活一般等)	母子・父子自立支援員兼 婦人相談員	月~金	午前9時~午後4時30分	市役所相談室	児童課 ☎681-1125
ひとり親相談	母子・父子自立相談(就労支援・福祉資金貸付・生活一般等)					
虐待についての相談(随時受付)	虐待を受けているのでは? 虐待をしてしまおう...など悩んでいる方	児童虐待 児童課 ☎681-1125 県北児童相談所 ☎0287-36-1058 障害者虐待 市民福祉課 ☎681-1161 高齢者虐待 地域包括支援センター而今 ☎685-3294 (喜連川地区、押上、長久保、蒲須坂、箱森新田、松山新田、松島在住者) 地域包括支援センターエリム ☎681-1150 (上記以外の在住者) 保険高齢課 ☎681-1116				*休日、夜間の緊急時の連絡先 栃木県児童虐待緊急ダイヤル ☎686-3005 児童課 ☎090-2640-9364・☎090-1059-0747 *休日、夜間の緊急時の連絡先 市民福祉課 ☎090-5554-6968・☎090-1996-4484

- ▽受験資格
①平成29年4月1日現在
高校または中等教育学校を卒業した日の翌日から起算して3年を経過していない方および平成30年3月までに高校または中等教育学校卒業見込みの方
- ②人事院が①に掲げる方に準ずると認める方
- ▽試験の程度 高等学校卒業程度
- ▽第一次試験日 9月3日(日)
- ▽申込期限 6月19日(月)午前9時~6月28日(水)受信有効
- ※原則インターネット申込み、申込方法など詳しくはお問合わせください。
- インターネット申込 人事院人材局 ☎03(3581)5311
- その他の問合わせ 関東信越国税局 ☎048(60)3111

平成29年度税務職員(国家公務員)採用試験



6月30日まで開催中



那波多目功一「桜に観る日光連山」2015年

ギャラリーコンサート アイリッシュ音楽のしらべ

【日時】6月3日(土)
午後2時～3時

【出演】梅田千晶：アイリッシュハープ
奥貴史子：フィドル（ヴァイオリン）
【定員】60名 ※予約不要、要観覧料



7月3日(月)～10日(月)はくん蒸(消毒)を行います。館内への立ち入り、電話でのお問い合わせができませんのでご注意ください。

《次回企画展》栃木県立博物館連携事業・地域移動博物館 たんけん！はっけん！昆虫大集合



7月15日(土)～9月10日(日)
さくら市ゆかりの昆虫や、海外の珍しい昆虫の写真や標本を展示します。海外を「たんけん」して出会った昆虫、そこで「はっけん」された新種の標本もあります。期間中は2メートルを超える大きな昆虫模型がお出迎え！夏はミュージアムにたんけんに行こう！



うじいえ自然に親しむ会 ■シナダレスズメガヤ 抜き取り作業

【日時】6月4日(日)
午前9時～11時
【集合】氏家大橋上流カワラノギク保全地
※事前申込不要

市民ギャラリー ※入場無料 ■キルトタイム パッチワーク作品展

【日時】6月1日(木)午後1時～4日(日)午後3時30分まで
【主催】キルトタイム
■塩谷地区美術協会
【日時】6月22日(木)～25日(日)午前10時～午後4時まで
【主催】塩谷地区美術協会

撮っておき。さくら市！

皆さんが撮った市内の写真を集めています。投稿していただいた写真は、広報紙や市ホームページに掲載します。皆さんが見つけたさくら市の素敵なロケーションを紹介してください！

「春の草川」

【問】企画政策課 ☎681-1113



撮影者 さくら市草川 レオさん
撮影日時 平成27年4月14日
場所 草川水門そば
コメント

天気には恵まれませんでした。春のコントラストが綺麗でした。

オオキンケイギク駆除にご協力を！

「オオキンケイギク」は繁殖力が強く、生態系に被害を及ぼす恐れのある特定外来生物に指定され、外来生物法によって栽培・保管・運搬・譲渡・販売などが禁じられており、罰則があります。一般家庭の敷地や畑に生えている場合も除去が必要になりますので、皆さんのご協力をお願いします。



【問】環境課 ☎681-1126