

広報さくら Sakura City Public Relations

SAKURA



contents

02 妖怪ミュージアム 開催中
04 さくら市職員募集

06 さくら Topics
08 暮らし Information

氏家商工まつり

妖怪

ようかい

ミュージアム

開催中 ~ 8月23日(日)



皆さんは妖怪がどこからやってきたのか、考えたことはありますか？

人々は昔から、説明できない不思議なできごとや存在に形を与え、それを総称して「妖怪」として語り継がれてきました。目に見えない恐ろしいものに名前をつけることで、恐怖を和らげる役割もあったと考えられます。たとえば、「川で遊ぶと河童に引きずり込まれる。」という言い伝えがありますが、これは、子どもの水難事故を防ぐための大人たちの知恵ともいわれています。このように、日本では古くから、自然の脅威や戒め、教訓などを後世に伝えるための知恵として、妖怪を軸としたさまざまな伝承が語り継がれてきました。妖怪は単なる“怖いもの”ではなく、人々が自然と共に生きるための術を伝える存在でもあったのです。

「妖怪ミュージアム」では、いにしへの妖怪から現代の少しユーモラスな妖怪まで、香川県・小豆島の妖怪美術館の協力のもと、さくら市の伝承にも触れながら、妖怪造形作品や絵画などを展示します。

怖いだけでなく、不思議でちょっと面白い、そんな妖怪たちと一緒に、夏のミュージアムに出かけてみませんか？



展示内容を一部紹介！



仏と妖怪

さくら市出身の日本画家で仏画を描いた荒井寛方と、香川県小豆島にある妖怪美術館館長である妖怪画家の柳生忠平。

時代を超えた2人の作家の作品を対比的に展示します。

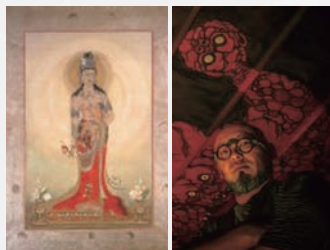

妖怪肝だめし

造形作家「妖怪衆おどろ」による作品を中心に展開される、子どもから大人まで楽しめる肝試しゾーン！



百鬼騒乱 - 災いと妖怪伝承 -

さくら市の伝承に合わせた現代作家の妖怪画などを展示。

現代の妖怪「活字吸い」
(妖怪美術館所蔵) ▶



歴史のなかの妖怪たち

栃木県やさくら市の妖怪伝承を造形物、絵画、パネル等で紹介。

夏休みは、妖怪と一緒にミュージアムを楽しもう！

ナイトミュージアム☆

普段は入れない夜のミュージアムで、夏休みの特別な思い出を作ませんか？

開催日 8月1日(土)、8日(土)、11日(火・祝)

開催時間 ① 午後6時30分～8時30分
② 午後7時～9時

定員 各回先着10組限定

参加費 日中の観覧料と同額

申込方法 専用フォームから
申込み



申込はこちら▲

体験コーナー

- オリジナルの妖怪を考える
- AIによる妖怪生成体験



クロスワードラリー

館内やミュージアム周辺に隠れた妖怪を探して、クロスワードを完成させよう！

オリジナルステッカーをプレゼント！

(数量限定)



なんかようかい？

こんな妖怪もいるよ！

ぎょめんじん
魚面人

家に棲みつくと恥ずかしがり屋の妖怪。金魚が好きで友達になるために、深夜に現れて夢中で餌をあげている。



サテライト会場

「妖怪ミュージアム」期間中は、サテライト会場として、瀧澤家住宅でも妖怪に関する展示！

※詳しくはP28をご覧ください
※妖怪ミュージアムのチケット半券を提示で、観覧料無料

市民は一般料金の半額！

場所 さくら市ミュージアム

時間 午前9時～午後5時(入館は午後4時30分まで)

休館日 月曜日(祝日は開館)、7月21日(火)、8月12日(水)、18日(火)

料金 一般1,200円、大学生以下・市内在住者600円 ※住所記載の身分証明書をご提示ください

主催 さくら市ミュージアム / 下野新聞社

企画・協力 妖怪美術館(香川県小豆島)

※内容は変更になる場合があります



© Chubei Yagyū

SAKURA SPIRIT



令和9年4月1日採用 さくら市
申込期間 7.1^{WED}-8.12^{WED} 職員募集

- 一般事務A(18歳~30歳):10名程度 ●一般事務B(31歳~40歳):若干名
- 一般事務C(障がい者):若干名 ●土木・建築:5名程度 ●管理栄養士:若干名

※募集年齢は令和9年4月1日時点のもの

詳細はこちら▶



はなみどくんイチオシ!

花と緑のたより



vol.5 アサガオが知らせる夏

夏になると、アサガオを目にする機会が増えます。鮮やかな青や紫の花が朝の光の中で咲く姿には、どこか涼やかな趣が感じられます。

アサガオは、朝の光とともに花を咲かせ、強まる日差しの中で静かにその姿を閉じていきます。夏の力強さと涼やかな静けさをあわせ持つ、日本の夏を象徴する風景のひとつです。

子どもの頃、アサガオを育てた経験のある方も多いのではないのでしょうか。毎朝咲く花を楽しみに眺めながら、夏の訪れを感じていたように思います。かつての観察日記を思い出しながら、通勤や散歩の途中にアサガオを探してみたいはいかがでしょうか。



詳細はこちら▶



問合せ | 都市整備課 (☎681-1120)

姉妹都市情報

二つの姉妹都市の情報をお届け

茨城県古河市

第21回古河花火大会

壮大なスケールの三尺玉や特大スターメインなどが、古河の真夏の夜空を彩ります。豪華絢爛な空中絵巻をお楽しみください。

【日時】8月1日(土) 午後7時20分 (荒天中止)

【場所】古河ゴルフリンクス (渡良瀬川河川敷)



問合せ先 | 古河花火大会実行委員会 (☎0280-22-5111)

埼玉県加須市

ホテイアオイが見頃です

道の駅に隣接する休耕田で、一面が薄紫色に染まる涼しげな風景をお楽しみいただけます。

【期間】～9月中旬ごろ

【場所】道の駅童謡のふる里おおとね (埼玉県加須市佐波258-1)

※開花状況など、詳しくは加須市ホームページをご覧ください



問合せ先 | 大利根総合支所農政建設課 (☎0480-72-1321)

5/19 フットゴルフワールドカップ出場 おめでとうございます

5月27日～6月7日にメキシコアカプルコで開催したフットゴルフワールドカップに、日本代表選手として出場された^{ひらの やすゆき}平野靖之さんと^{あくつり な}阿久津里奈さんが、表敬訪問に来てくださいました。

大会結果は、阿久津さんが女子団体で第3位、そして女子個人で女子歴代最高に並ぶ第3位となり、歴史的快挙の活躍でした。おめでとうございます



4/30 稚魚放流体験を行いました

たいよう保育園年長児21名、わくわく保育園年長児20名が、那珂川北部漁業共同組合喜連川分会主催のもと、道の駅きつれがわ横の荒川で稚鮎の放流を行いました。

子どもたちは、元気に泳ぐ稚魚にそっと触れたり、じっと眺めたりしながら放流を楽しみ、大きくなってね」と声をかけながら川へ戻っていく稚魚を嬉しそうに見送っていました。



5/27 桜マイスターが認定されました

新たに3名の方が「桜マイスター」に認定されました。桜マイスターとは、市が認める「桜守」です。

これからも、桜に関する優れた知識を活かして、簡易な剪定・施肥・害虫駆除などの桜守活動へのご協力をお願いします。

- ^{いしおか すみ}石岡純夫さん (写真左)
- ^{すずき しろう}鈴木四郎さん (写真中央)
- ^{おぐらゆうじ}小倉雄二さん (お名前のみ紹介)



5/15 感謝状を贈呈

地域連携推進員として市と市民とを結びと同時に協働のまちづくりに多大なるご尽力を賜りました方に対し、市長から感謝状を贈呈しました。

- 在職5年 (写真左上)
^{おおかどとし お}大門俊夫さん (栄町行政区)
- 在職10年 (写真右下)
^{おおはし かつよ}大橋克世さん (鍛冶ヶ澤行政区)
- 在職10年 (写真右上)
^{いの せてつじ}猪瀬哲二さん (本町行政区) ※5月19日に贈呈



発見! さくらキラ人

さくら市で輝く人を紹介するコーナー

幼稚園の頃、お父さんがバドミントンをする姿に憧れてラケットを握った西村実夏さん。毎日欠かさず練習に励む西村さんは、2年生のときに「全国小学生ABC大会」栃木県予選で優勝を果たしました。

「試合前はドキドキするけど、コートに立てば集中できる」と頼もしく語る西村さん。得意なプレーは鋭く落とす「カットドロップショット」。県代表として挑んだ全国大会では、惜しくも予選敗退。全国の壁を痛感しましたが、相手の多彩なテクニクや力強いショットを肌で感じたことは、大きな糧となりました。

日々の練習に寄り添い、指導してくれるお父さんは、西村さんにとって最も大切な存在です。バドミントンの魅力は「ラリーが続き、狙い通りにショットが決まること」だと笑顔を見せます。将来の夢は、全国大会で優勝してプロの選手になること。「目標のために時間を無駄にせず、「打」打を大切にシャトルを打ちたい」と、その瞳はまっすぐ未来を見据えています。



喜連川小 4年
にしむら みか
西村 実夏 さん

Pick up

5/1 包括連携協定を締結

株式会社新朝プレスと包括連携協定を締結しました。

この協定は、市と株式会社新朝プレスが相互連携と協働による活動を推進し、地域の諸課題に迅速かつ適切に対応し、活力ある個性豊かな地域社会の形成と発展および市民サービスのより一層の向上を図ることを目的とします。



5/27 第1回桜守ネットワーク会議を開催

第1回桜守ネットワーク会議を開催し、今年度の活動計画について話し合いました。桜守ネットワークとは、桜に関する研修や活動を通し、桜の知識の向上や情報共有を行う組織です。

これからも、市内の桜への施肥活動、桜の剪定作業、桜守養成講座など、さまざまな活動を通して「桜の郷づくり」を推進していきます。



さくら市の国民健康保険に加入している方へ

7月中に国民健康保険の加入者全員分の**資格確認書**または**資格情報のお知らせ**を世帯主あてに送付します。

マイナ保険証の利用登録状況を確認のうえ、マイナ保険証をお持ちでない方には「資格確認書」、マイナ保険証をお持ちの方には「資格情報のお知らせ」を送付します。

※マイナ保険証…健康保険証利用登録をしたマイナンバーカード

資格情報のお知らせ▼



資格確認書▶

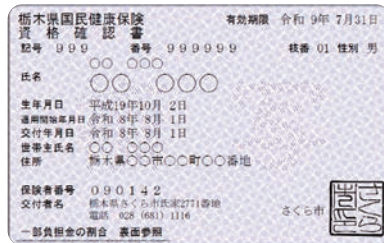

カード型の資格情報のお知らせ▲として切り取って使用できます

●他の健康保険に加入した場合は手続きが必要です

社会保険や共済組合等に参加した場合は、国民健康保険の脱退手続きが必要です。市民課または喜連川市民生活室でお手続きください。

マイナポータル「ぴったりサービス」を利用したオンライン申請も可能です。



詳細はこちら▲

●限度額適用認定証の更新手続きを受付しています

「限度額適用認定証」は入院・通院の際の医療費の窓口での支払いを、自己負担限度額までとするために必要な認定証です。8月以降も引き続き使いたい場合は、再度申請が必要です。新規発行・更新手続きは市民課と喜連川市民生活室で受付しています。

マイナ保険証を利用する場合、原則として「限度額適用認定証」の事前申請や提示は不要になります。

住民税非課税世帯の方が、長期入院（過去12か月の入院日数が90日を超える入院）該当時に食事療養費等の減額をさらに受ける場合は、別途手続きが必要です。

詳細はこちら▶



申込条件 次のすべてに当てはまる方

70歳未満の方

- 申請時点で前年度以前の国民健康保険税を滞納していない
- 世帯の国民健康保険加入者全員が所得の申告を済ませている

70歳以上の方

- 特別療養費世帯（医療費の支払いがいったん全額負担となる世帯）でない
- 世帯の国民健康保険加入者全員が所得の申告を済ませている

後期高齢者医療制度の資格確認書

お手元の高齢者医療保険資格確認書の有効期限は令和8年7月31日です

新しい資格確認書または資格情報のお知らせを茶色の封筒に入れて7月下旬に郵送します。

- 85歳以上の方全員および84歳以下の方で、マイナ保険証を普段からご利用されていない方には、資格確認書を郵送
- 84歳以下の方で、マイナ保険証を普段からご利用されている方（※）に資格情報のお知らせを郵送

※マイナ保険証を普段からご利用されている方は次の両方に該当する方になります

- ①過去1年間で6回以上マイナ保険証を利用している
- ②おおむね直近3か月以内にマイナ保険証を利用している

資格情報のお知らせが届いた方は、マイナ保険証で医療機関を受診してください。

マイナ保険証での受診が難しくなった方は、資格確認書を交付しますので、市民課後期医療年金係に申請してください。

※すでに申請済の方は普段からマイナ保険証をご利用の方でも資格確認書を郵送します

古い資格確認書は、ご自分で破棄するか、市民課後期医療年金係まで返却してください。

また、今年度から「医療費のお知らせ」は、年1回（2月）発行になります。

後期高齢者医療資格確認書	
有効期限	令和9年7月31日
交付年月日	令和8年8月1日
被保険者番号	01234567
被保険者	住所 さくら市〇〇〇番地△△
氏名	後期 太郎
性別	男
生年月日	昭和〇年〇月〇日
資格取得年月日	令和〇年〇月〇日
負担割合	〇割
長期入院該当日	
特定疾病区分	
保険者番号並びに名称及び印	3:9:0:9 2:1:4:3 栃木県後期高齢者医療

後期高齢者医療資格情報のお知らせ

栃木県後期高齢者医療広域連合
被保険者番号 39092143

あなたの個人する後期高齢者医療制度の資格情報を下記のとおりお知らせします。
なお、このお知らせのみでは交付できません。

被保険者番号	01234567
氏名	後期 太郎
負担割合	〇割
有効期限	令和9年7月31日
発給期日	令和〇年〇月〇日
交付年月日	令和8年8月1日

スマートフォンをお持ちの方は、以下のQRコードからマイナポータルにログインすることで、ご自身の健康保険の資格情報を確認することができます。ぜひご利用ください。
— マイナポータルへのアクセス・ダウンロードはこちら —



マイナ保険証の読み取りができない機種の女性の方については、スマートフォンの資格情報画面をマイナ保険証とともに医療機関等の受付で提示することで受診いただけます（スマートフォンをお持ちでない方は、この文書でマイナ保険証とともに医療機関等の受付で提示することで受診いただけます）。

下部を切り取ってご利用いただくこともできます
（このお知らせのみでは受診できません）

後期高齢者医療資格情報のお知らせ

令和8年8月1日 発行
栃木県後期高齢者医療広域連合
被保険者番号 39092143

被保険者番号 01234567
氏名 後期 太郎
負担割合 〇割
有効期限 令和9年7月31日

受診の際にはマイナ保険証がなくてはなりません

問合せ先 | 市民課 (☎681-1116)

夏のスイスイ スクスク 体験教室

Jパンフィックスポーツプラザ

スイミング

6月～小学生

【対象店舗】
さくら・真岡・茂木・高槻沢・笠間
※店舗により参加の人数が異なります

体育

4歳～小学生

さくら・真岡・茂木・高槻沢・笠間

バレエ

年少～小学生

【対象店舗】
さくら・真岡・高槻沢・笠間
※店舗により参加の人数が異なります





さくら店 Plaza sakura
〒329-1312
栃木県さくら市櫻野 1633-2
TEL.028-682-0577

子ども・子育て支援金制度

令和8年度から児童手当の拡充や妊婦のための支援など、子育て世帯に対する支援の拡充を通じて、子どもや子育て世帯を社会全体でささえ合う制度が始まりました。

全世代・全経済主体から、医療保険の保険料または保険税分とあわせて支援金をご負担いただき、制度の財源として活用されます。

詳しくは、こども家庭庁のホームページをご覧ください。また、制度に関するご質問は、コールセンターにお電話ください。



詳細はこちら▲

問合せ先 | こども家庭庁 コールセンター (☎0120-303-272)

令和8年度 国民健康保険税のお知らせ

▶国民健康保険税 子ども・子育て支援金分は次のとおりです

区分	所得割	均等割	平等割	限度額
子ども・子育て支援金分	0.3%	加入者数※×1,400円	1世帯900円	3万円

※当該年度において18歳に達する日以後の最初の3月31日以前である被保険者は全額減免されます
保険税の詳細は、ホームページをご覧ください。



詳細はこちら▲

問合せ先 | 税務課 (☎681-1114)

後期高齢者医療制度の保険料率等

令和8年度の保険料率等については、次のとおりです。

	医療分	子ども・子育て支援金分
均等割額	49,100円	1,300円
所得割率	9.00%	0.25%
賦課限度額	850,000円	21,000円

- 均等割額：被保険者全員に等しく負担していただくもの
- 所得割率：被保険者の所得に応じて負担していただく所得割額を算出するために用いる割合
- 賦課限度額：賦課される保険料（年額）の上限額

▶軽減措置について

世帯の軽減判定所得基準の引上げで、均等割額5割軽減は31万円に、2割軽減は57万円に変わります。
なお、後期高齢者医療被保険者の資格を取得する前日まで被用者保険の被扶養者であった方に対する保険料軽減措置は、令和8年度も継続されます。

問合せ先 | 市民課(後期高齢者医療保険制度に関すること)(☎681-1116)
税務課(後期高齢者医療保険料に関すること)(☎681-1114)

国民健康保険高額療養費の申請

▶ 対象世帯には診療月の約3か月後以降に支給申請のご案内（ハガキ）を郵送します

高額療養費とは、医療機関や薬局、施術所等（保険の対象となるもの）の窓口で支払った額が、一定額（世帯によって金額は異なります）を超えた世帯に、その超えた金額を支給する制度です。

▶ 領収書は大切に保管しましょう

申請の際は、領収書（保険分合計や一部負担金、保険外の金額の内訳がわかるもの）が必要です。内訳の記載がされていない領収書は原則使用できません。

問合せ先 | 市民課 (☎681-1116)

令和8年度介護保険料（第1号被保険者）

制度改正により所得区分の要件に変更があります。介護保険料の所得段階を決定する際の基準額である80万9千円が82万6千5百円に変更されます。なお、保険料率、保険料額の変更はありません。

保険料は、必要な介護サービスを提供するための大切な財源です。皆様のご理解とご協力をお願いします。

▶ 第1号被保険者（65歳以上の方）の介護保険料

（単位：円）

区分	対象者	保険料
第1段階	<ul style="list-style-type: none"> ●生活保護を受給している方 ●老齢福祉年金を受給している方(※) ●前年中の公的年金等の収入額と前年の合計所得金額の合計が82万6,500円以下の方(※) 	18,810
第2段階	●前年中の公的年金等の収入額と前年の合計所得金額の合計が82万6,500円を超え120万円以下の方(※)	32,010
第3段階	●前年中の公的年金等の収入額と前年の合計所得金額の合計が120万円を超える方(※)	45,210
第4段階	●世帯員に住民税課税の方がいるが本人は非課税で、前年中の公的年金等の収入額と前年の合計所得金額の合計額が82万6,500円以下の方	59,400
第5段階 （基準額）	●世帯員に住民税課税の方がいるが本人は非課税で、前年中の公的年金等の収入額と前年の合計所得金額の合計額が82万6,500円を超える方	66,000
第6～ 13段階	変更なし	

※世帯全員が住民税非課税

▶ 介護保険料の納め方

① 年金が年額18万円以上の方は特別徴収（年金から天引き）で納めます

● 老齢（退職）年金、障害年金、遺族年金を受給の方

保険料の普通徴収から特別徴収への切り替えは、4月・6月・8月・10月のいずれかの月からになり、特別徴収対象者には徴収開始前にお知らせします。口座振替をお申込みしている方でも、年金からの天引きが優先されます。なお、年度の前半の保険料は、前年度の保険料段階を基礎として計算します

② 年金が年額18万円未満の方、65歳になったばかりの方、年度途中で転入した方や段階が変わった方は、普通徴収（納付書または口座振替）で納めます

問合せ先 | 高齢課（介護保険制度に関すること）(☎681-1155)
税務課（介護保険料の納付に関すること）(☎681-1114)

お知らせ

国民年金保険料の免除受付

収入の減少や失業などにより国民年金保険料の納付が困難なときは、保険料の免除・納付猶予の申請ができます。

対象期間

7月～令和9年6月(過去分は、2年1か月前まで)さかのぼって申請が可能)

申込期間

7月1日(水)～

持ち物

次のうちいずれか1点

- 年金手帳
- 基礎年金番号通知書
- マイナンバーカード

※失業を理由に申請するときは、雇用保険受給資格者証または雇用保険被保険者離職票・雇用保険被保険者資格喪失確認通知書の写しをお持ちください

問

宇都宮東年金事務所
 ☎(683)3211
 市民課
 ☎(681)1116
 喜連川市民生活室
 ☎(686)6611

介護保険負担限度額認定証の更新手続き

負担限度額認定証をお持ちの方には、7月中旬に更新のお知らせを郵送します。更新を希望される方は、8月20日(木)までに申請してください。

認定要件

次のすべてに当てはまる方
 ①世帯全員が住民税非課税(世帯が別でも配偶者が課税されている場合は対象外)

②預貯金等の資産合計額が基準額以下(合計所得金額、年金収入額により基準額が異なります)

③介護保険料を滞納をしていない

問

高齢課
 ☎(681)1155

詳細はこちら



介護保険負担割合証は8月更新です

7月中旬に要支援・要介護認定の方、サービス・活動事業(第二号事業)の対象の方へ、「介護保険負担割合証」を郵送します。

8月以降に介護サービスやサービス・活動事業(第一号事業)を利用する場合は、この証をケアマネジャーやサービス提供者などに提示してください。

問

高齢課
 ☎(681)1155

詳細はこちら



災害情報のテスト配信

日時

7月17日(金) 午後1時

対象

災害時避難行動要支援者名簿に登録・同意されている方、または個別避難計画作成に同意されている方(本人、緊急連絡先、避難支援者)

配信方法

音声ガイダンス、SMS

※固定電話、携帯電話の両方を登録している方はSMSのみ配信

新たに災害時避難行動要支援者名簿への登録を希望される方はお問合せください。

問

高齢課
 ☎(681)1155

市有地の売払い(先着順)

市有地について、先着順で売払いを行っています。

募集期限

9月30日(水)

場所

きぬの里三丁目24番9

面積

225.10㎡

地目

宅地

売払価格

4,390,000円

問

財政課
 ☎(681)1122

詳細はこちら



専門職が健康をサポート！
 ↓訪問・電話等による健康支援

市民の皆さんの健康維持・増進を目的として、保健師や管理栄養士等による支援を実施しています。

支援内容

- 健康状態の確認
- 生活習慣病予防等の保健指導
- 健康診断の案内
- 医療や介護、福祉等の必要なサービスの案内 など

問

健康増進課
 ☎(682)2589

さくら市の人口

令和8年6月1日現在
 (前月比・毎月人口)

■人	□	43,403人 (- 6人)	■転入	122人
■男		21,844人 (- 7人)	■転出	104人
■女		21,559人 (+ 1人)	■出生	23人
■世帯数		18,954世帯 (+ 20)	■死亡	44人

第22回さくら市マラソン大会 開催

- 日時** 10月12日(月・祝) 午前9時スタート
- 場所** 総合公園 さくらスタジアム
- 申込方法** インターネットから申込み
詳細は随時、市ホームページ等に掲載
します
- 申込期限** 8月17日(月)

- 参加料**
- 車いす : 無料
- 小・中学生 : 1,500円
- 高校生 : 2,000円
- 親子ペア : 2,500円
- 一般 : 3,500円

- 種目**
- 1km : 小学生男女(1~3年生)
車いすの部
- 1.5km : 親子ペア(小学1~3年生とその親)
小学生男女(4~6年生)
- 3km : 中学生男女
- 5km : 高校生男女、一般男女
- 10km : 高校生男女、一般男女



▶ゲストランナーによる陸上教室開催

さくら市マラソン大会にゲストランナーとしてお越し頂く予定の「AMI AC SHARKS」による陸上教室を開催します。

プロランナーから走りのコツを教わりさくら市マラソン大会に参加しましょう!

- 日時** 7月26日(日) 開催予定
- 申込方法** 市ホームページから申込み



詳細はこちら▶



問合せ先 | スポーツ振興課 (☎ 682 - 8888)

**あなたの
お子さんも
結婚できます**

幸せな

成婚実績
県内
No.1

まずは「親御様からその気にさせる伝え方」をおしえる無料相談会を行います

フェアレンが地元でお世話を始めて早10年! 県内で500人を超えるご縁組みが生まれました //

フェアレン 宇都宮 先着20名 予約制 ☎ 028-612-8935 場所: さくら市氏家公民館 日時: 7月11日(土) AM10時~PM2時~

氏家商工まつり2026

日時 7月18日(土)午後3時50分～午後9時、
19日(日) 午後4時～午後9時

場所 氏家大通り(両日)

▶内容

●7月18日

こどもみこし・おはやし、氏家みこし、おはやし演奏会、ヒップホップ、自衛隊広報活動展示、地産地消キャンペーン

●7月19日

中元福引大売出し抽選会、おはやし演奏会、ビアスタジアム2026、うじいえ阿波おどり



問合先 | 氏家商工会 (☎ 682 - 2019)

喜連川天王祭

日時 7月25日(土) 午前10時～

場所 喜連川中央商店街通り

▶内容

百物揃い、神輿渡御、太鼓、お囃子演奏

▶子ども神輿 参加者募集

申込方法 観光ナビから申込み

申込期限 7月20日(月・祝)



詳細はこちら▲



問合先 | 喜連川観光協会 (☎ 686 - 3013)

きつれ川の鮎まつり

日時 7月19日(日) 午前8時30分～

場所 荒川水辺公園(道の駅きつれがわ隣接)

▶内容

鮎釣り大会(要事前申込)、鮎のつかみ取り体験(子ども対象)、鮎の塩焼き販売 他

▶鮎釣り大会 釣り人募集

申込方法 観光ナビをご覧ください

申込期限 7月11日(土)

費用 一般：3,000円(要鑑札)
体験：2,000円(中学生以上)



詳細はこちら▲



問合先 | 喜連川観光協会 (☎ 686 - 3013)

さくらジャンゴ・ラインハルト・フェスティバル2026

日時 7月11日(土) 午前11時～午後3時30分頃
7月12日(日) 午前11時～午後4時頃

場所 喜連川公民館(両日)

▶ **出演**

●7月11日：Oriental Shuffle、
Tokyo Django Collective 他

●7月12日：GYPSY JAPAN、
東京ホット倶楽部バンド 他

※12日(日) は午前10時20分から特設ステージ開催

※両日ともキッチンカーの出店も予定

詳細はこちら▶



問合先 | さくらジャンゴ・ラインハルト・フェスティバル実行委員会 (sakura.drf@gmail.com)

菜っ葉館 菜っ葉の日

日時 7月11日(土)

▶ **内容**

●ふかしジャガイモ無料配布
午前8時30分～
200食を無料で配布します。

●ジャガイモの収穫体験
午前10時～

【対象】小学生以下の親子

【定員】先着20組(要事前予約)

【申込】7月1日(水) 午前9時～

【費用】1家族1,000円(当日払い)

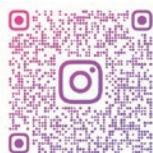

詳細はこちら▲



問合先 | 菜っ葉館 (☎ 681 - 1022)

お知らせ

夏季学習室開放

市内の中高生に向けて、学習の場を提供します。

▼期間

7月1日(水)～8月31日(月) 午前9時～午後8時までの利用可能日

※開館日や利用可能日、利用可能時間は市ホームページをご覧ください

▼場所

氏家公民館 第1研修室

▼定員

最大20名

※定員を超える場合は入場をお断りします

▼対象

中学生・高校生

▼費用

無料

▼申込方法

利用時に窓口で申込み

▼申込・問合せ先

氏家公民館
☎(682)1611

詳細はこちら



喜連川郵便局の取扱い業務の一部変更

喜連川郵便局の取扱業務の一部が、氏家郵便局に変更になります。

▼内容

郵便物等の配達および集荷の集配業務が氏家郵便局に集約されます。そのため、不在持ち戻りとなった書留やゆうパックなどは氏家郵便局で保管となりますが、事前にご連絡をいただければ喜連川郵便局窓口での受け取りが可能です。(持ち戻りの翌日以降)

▼引き続き喜連川郵便局で利用できるサービス

郵便物・ゆうパックの引受、切手の販売などの郵便物販売サービスおよびゆうちょ、生命保険などの窓口サービス営業時間に変更はありません。

▼実施日

7月13日(月)

問 宇都宮東郵便局コールセンター

☎0570(943)473

喜連川郵便局

☎(686)2300

災害時相互応援協定締結

5月12日に喜連川B&G海洋センターを支援する(公財)B&G財団とB&G財団海洋センター等が設置されている関東圏の市町村と「災害時相互応援協定」の締結式を実施しました。

災害時は本協定等を有効に活用し、災害発生時の応急対策や復旧・復興対策の際に必要な車両や資機材の提供などを受け、市民の身体・生命の安全の確保に努めます。

問 総務課

☎(681)1111

交通指導員が連合会表彰を受章

毎日、子どもたちの登校時に通学路に立ち、交通指導を行っている交通指導員の中から、長年にわたる活動に対し、栃木県交通指導員連合会から、高瀬秀雄さんと渡邊勝寛さんが、功労章銅章(勤続5年)として表彰されました。おめでとございます。

問 生活環境課

☎(681)1126

とちぎ賃上げ加速・定着支援金

県では、物価高を上回る所得増加の実現に向けて、県内中小企業者等における高水準の地投げ率の維持・定着を支援するための支援金を支給します。

問 とちぎ賃上げ加速・定着支援金事務局

☎(666)7111

詳細はこちら



とちぎ賃上げ環境整備促進補助金

県では、県内企業の持続的な賃上げ環境の整備を図るため、生産性向上、労働能率の増進に資する設備投資等とともに、賃金の引上げを行う事業者に対し、補助金を支給します。

問 県労働政策課

☎(623)3536

詳細はこちら



ひろまの整骨院 HIROMANO SEIKOTSUIN

HP さくら市 ひろまの整骨院 検索

LINE予約はこちら



050-8887-2312
〒329-1311 さくら市氏家2532-7



第22回さくら市民体育祭 開催

夏季球技大会

日程

ソフトボール : 9月5日(土)、6日(日)、
(ナイター) 12日(土)
バレーボール : 9月6日(日)
グラウンド・ゴルフ : 9月13日(日)
ラージボール卓球 : 9月19日(土)
ゲートボール : 9月26日(土)

※ラージボール卓球は行政区チーム以外の参加も募集します

詳細はこちら▶



秋季大会

日程

11月3日(火・祝)



問合せ スポーツ振興課 (☎ 682 - 8888)

令和8年度「桜守養成講座」参加者募集

市木、市花である「桜」について学び、ボランティアとして桜守活動を実践してみませんか。

「桜守養成講座」は、桜の基礎知識の学習と実際の施肥体験などを通じて、桜守ボランティアとして活動していただく方を養成します。初心者向けの内容となっておりますので、どなたでも参加できます。

また、本講座を3回以上受講された方は、市が認定する桜守として「桜マイスター」の認定対象となりますので興味をお持ちの方はぜひお申込みください。

対象 市内在住・在勤・在学の方

定員 先着20名

費用 無料

※詳細は確定次第お申込みされた方にお知らせします



回	日程	内容	講師
1	7月21日(火)	講座 「桜の管理について」	日本花の会
2	10月6日(火)	クビアカツヤカミキリ被害に関する他市町視察	桜マイスター
3	11月予定	桜の施肥・剪定 (早乙女桜並木)	桜マイスター
4	12月予定	桜の施肥・剪定 (勝山公園桜見本園)	桜マイスター
5	令和9年 2月予定	現地ガイド養成塾	桜マイスター

※日程が変更になる場合があります。

申込・問合せ | 総合政策課 (☎ 681 - 1113)

開催

こころの健康相談

臨床心理士が相談に乗ります。

日時

7月30日(木)

①午前9時～

②午前10時～

③午前11時～

場所

氏家保健センター

対象

市民とその家族

費用

無料

申込方法

電話で申込み

※1週間前までに要予約

申込・問合先

健康増進課
☎(682)2589

サクサク基礎英語講座

英会話に使う文を、ゲームを通してシステムティックに作る練習をします。

日時

7月25日～8月8日の毎週
土曜日午前10時～11時30分

(全3回)

場所

氏家公民館

対象

高校生以上の市内在住・在勤・在学者

定員

先着16名程度

申込方法

来館、電話、または専用フォームから申込み

申込期限

7月15日(水)

申込・問合先

氏家公民館
☎(682)1611

詳細はこちら▼



もとゆ・露天風呂 夏のお客様感謝キャンペーン

もとゆ温泉入浴休憩回数券・露天風呂入浴回数券特典付き販売を行います。

販売期間

7月7日(火)～

在庫がなくなり次第終了

もとゆ温泉

入浴休憩回数券1冊5,000円購入につき入浴休憩券3回分をプレゼント

露天風呂

入浴回数券1冊4,000円購入につき入浴券3回分をプレゼント

※入浴休憩回数券・入浴回数券の有効期限は購入日から2年間。プレゼント券は令和9年1月31日(日)まで

問

もとゆ温泉
☎(686)3284

初心者向けハーモニカ・ワークシヨップ

楽器経験がなくても大丈夫。ハーモニカを通して音楽の楽しさを体験できる6か月間の連続講座です。

日時

①ジュニアコース(小学生～高校生)
午後2時～3時

②シニアコース(一般)
午後7時～8時

場所

喜連川公民館

または氏家公民館

参加費

1回500円

事前説明会

7月13日(月)午後7時～

日時

7月13日(月)午後7時～

場所

氏家公民館 第2研修室

※参加無料

申込・問合先

ハーモニカさくら 木村
☎080(3593)6119

第35回鬼怒川・小貝川クリーン大作戦

「河川愛護月間」の一環として、河川に愛着と親しみを持ってもらうことを目的に、鬼怒川の一斉清掃を実施します。

日時

7月11日(土)

午前7時～1時間程度

集合場所

氏家ゆうゆうパーク
正面駐車場階段上

問

建設課
☎(681)1119

再生品の提供事業

搬入されたごみのうちキズや汚れが少ないもの、まだ使用できるものを無料で提供します。

対象

18歳以上の市内在住者

申込期限

7月29日(水)

午前9時～午後4時30分
(土日・祝日は除く)

申込方法

エコパークしおやにお越しいただき、申込書を提出。
塩谷広域行政組合
エコパークしおや
☎0287(53)7370

寄付

ありがとうございます

社会福祉協議会

1,000円⇨敷異抄に学ぶ会

15,000円⇨連合栃木

なんたい地域協議会

115,107円⇨マザー

サンヤチヨ・オートモー

ティブシステムズ株式会社

社

フードバンク

10,500円⇨匿名

10,000円⇨匿名

お詫びと訂正

広報さくら6月1日号P14「寄附」の内容に誤りがありました。お詫びして訂正いたします。

【誤】きつれがわ南津村哲夫
【正】喜連川南津村哲男

市役所施設の開庁時間

開庁時間の見直しに伴い、市役所と関係施設の開庁時間を試行的に変更しています。

▶変更後開庁時間

午前8時45分～午後4時45分

※今回の試行期間のご利用状況を参考に、さらに開庁時間を変更する場合があります

▶対象施設

市役所本庁舎、第2庁舎、喜連川庁舎、卯の里庁舎、氏家保健センター

▶試行期間

7月1日(水)～9月30日(水)

窓口延長については引き続き、本庁舎と第2庁舎、喜連川庁舎で午後7時までご利用いただけます。
サービス品質向上のため、皆様のご理解ご協力をお願いします。

問合せ先 | 総務課 (☎681-1111)

今年の夏も暑いぞ！熱中症に要注意！

毎年7月頃から平均気温が30℃に到達します。さらにここ数年は40℃以上の酷暑日を記録することが多くなってきています。今年も熱中症に気をつけ、元気に夏を乗り切りましょう。

▶熱中症とは？

「熱中症」とは、高温多湿な環境で体内の水分や塩分のバランスが崩れて、体温調節機能がうまく働かなくなりさまざまな症状が現れる状態のことです。

主な症状

めまい、大量の発汗、こむら返り、しびれ、頭痛、嘔吐、倦怠感、判断力や集中力の低下

▶ポイント

のどの渇きを感じていなくても、こまめに水分補給をしましょう！

最低でも1日に1.2Lの水分摂取が必要です。お勧めは水か麦茶です!! (コップ6杯程度)

※大量に汗をかいた際は、スポーツドリンクもおすすめです。
ただし、糖分が多く含まれるため飲みすぎには気を付けましょう。

熱中症が疑われるときの対応（主な応急処置）

- エアコンが効いている室内や風通しのよい日陰など涼しい場所へ避難
- 衣服をゆるめ、体を冷やす→太い血管が多い、足の付け根・脇の下・首を冷やす
- 経口補水液を補給
- 応急処置をしても症状が改善されない → **医療機関を受診**
- 自力で水が飲めない、応答がおかしい → **ためらわずに救急車を呼ぶ**



詳細はこちら▲

問合せ先 | 健康増進課 (☎682-2589)

さくら市地域共生センター SAKUTOMO 講演会 開催

支えられるだけでは、人は元気になれない。誰かとつながり、役割を持ち、必要とされること。その中にある“生きる力”を一緒に考えてみませんか。今、地域に求められているのは、「共に生きる関係」なのかもしれません。あなたの小さな声かけや関わりが、誰かの希望につながっていきます。興味のある方、ぜひご応募ください。

- 日時** 8月10日(月) 午後2時～4時
- 場所** 氏家公民館 大ホール
- 定員** 100名
- 対象** 地域のつながりに興味または関心のある方
- 参加費** 無料
- 講師** 東北福祉大学 総合福祉学部
社会福祉学科 大石 剛史 准教授
- 申込方法** 電話または専用フォームから申込み
- 申込期限** 8月3日(月) 午後5時



申込はこちら▲

さくら市共催 SAKUTOMO講演会
さくら市にお住まいの方、県内の学生のみなさんへ
一緒に これからの地域のカタチを 考えてみませんか？
ケアリング コミュニティーを 考える
ちょっとした気づきが、まちを良くする。
ケアリングコミュニティって何？
誰もが無理なく受入れたい、安心して暮らせる地域づくりについて考えます。
講師紹介 大石 剛史 氏
東北福祉大学 総合福祉学部 社会福祉学科 准教授
地域共生社会の推進に貢献する研究・実践に精通
・ 東北福祉大学 総合福祉学部 社会福祉学科 准教授
・ 地域共生社会の推進に貢献する研究・実践に精通
・ 地域共生社会の推進に貢献する研究・実践に精通
2026年 8月10日(月) 氏家公民館 [大ホール]
14:00～16:00 (受付 13:30～) 定員 100名
さくら市地域共生センター SAKUTOMO ☎028-612-3557

申込・問合せ先 | 社会福祉法人 恵友会 さくら市地域共生センター SAKUTOMO (☎ 612 - 3557)

公民館を利用してみませんか？

公民館で活動しているグループに参加してみませんか。募集している団体は「さくら市学びガイド」をご覧ください。

また、自分たちでグループを作り、活動してみませんか。2人以上のグループで団体登録をすればどなたでもご利用できます。

※営利活動や宗教的な活動など、一部制限される活動もあります



公民館案内はこちら▲



学びガイドはこちら▲

- 氏家公民館にはフリースペースもあります！勉強や休憩などご自由にご利用ください。自由に演奏できるストリートピアノもあります。



問合せ先 | 氏家公民館 (☎ 682 - 1611)
喜連川公民館 (☎ 686 - 6624)

障がい者の法定雇用率が引き上げられました

障害者雇用促進法に基づき、従業員が一定数以上の事業主は、法律で定めた割合（法定雇用率）以上の障がい者を雇用することが義務付けられています。7月から次のとおり引き上げとなりましたので、対象事業主の皆さんはご確認ください。

	6月まで	7月から
法定雇用率	2.5%	2.7%
対象事業主の規模	40.0人以上	37.5人以上

詳細はこちら▶



問合せ先 | 県労働政策課 (☎ 623 - 3224)

夏休み期間中に放課後児童クラブ（学童保育）を開設

夏休み期間中、保護者・家族の就労などにより、日中児童だけになってしまう世帯を対象に放課後児童クラブを実施します。

期間 7月21日（火）～8月26日（水）

※日曜・祝日を除く

時間 午前7時30分～午後6時30分

※午後6時30分以降の延長利用については各施設にて対応時間が異なりますので直接お問合せください

場所 氏家・上松山・喜連川児童センター、南・押上・熟田小放課後児童クラブ

▶申込先

- 氏家児童センター : ☎ 612-6145
- 上松山児童センター : ☎ 616-3660 / 社会福祉協議会氏家支部 : ☎ 682-2217
- 押上・熟田小学校 社会福祉協議会氏家支部 : ☎ 682-2217
- 喜連川児童センター : ☎ 678-2651
- 南小放課後児童クラブ : ☎ 612-2215

詳細はこちら▶



問合せ先 | こども政策課 (☎ 681 - 1125)

夏休み期間中の放課後児童支援員・補助員 募集

市内各放課後児童クラブ（学童保育）において、18歳から65歳までの児童の健全育成に意欲のある方を対象に放課後児童支援員・補助員を募集します。応募方法、勤務形態の詳細は市ホームページをご覧ください。



詳細はこちら▲

問合せ先 | こども政策課 (☎ 681 - 1125)

開催

里親制度の説明&里親体験 in 大田原市

子どもを温かい愛情と正しい理解を持って自らの家庭に迎え入れ、その成長をサポートし、養育する「里親」のことを知っていただくための説明会です。

日時

7月18日(土)
午後1時30分～

場所

トコトコ大田原

対象

里親制度に興味のある方

内容

制度の説明、里親の体験談

参加費

無料

申込方法

電話または申込フォームから申込み

申込・問合せ

里親支援センターTFC
(612)6970

詳細はこちら



とちぎ就活フェス

就職活動中の学生および若年者の方に向けて、合同企業説明会を実施します。参加企業は約50社を予定!

日時

8月5日(水)
午後1時～3時30分

対象

大学、短大、高専、専修学校等の卒業予定者および卒業後3年以内または35歳以下の求職者

問 (株)ワークエントリ

(612)8643

詳細はこちら



募集

議会報告会「さくらタウンミーティング2026」参加者

日時

8月25日(火)
午後6時30分～8時

場所

氏家公民館

参加費

無料

内容

議会からの報告および意見交換

申込方法

専用フォームまたは電話で申込み

申込期限

7月24日(金)

問 議会事務局

(681)1123

詳細・申込はこちら



中学生アメリカ派遣団員

派遣期間

令和9年1月13日～21日

派遣先

アメリカ ロサンゼルス
ランチョパロスベルデス市

募集人数(選考試験あり)

20名程度

対象

市内在住の中学2年生(市内に在住の市外の学校に通う生徒も対象)

申込期限

7月23日(木)

問 学校教育課

(686)6620

詳細・申込はこちら



eプラザ参番館出店者

氏家駅前のeプラザ参番館「テナントD」の新たな出店者を募集します。飲食業の新規開業や独立開業を考えている方は、ぜひ出店をご検討ください。

申込方法

提出書類(商工観光課および氏家商工会、市ホームページから入手可)に必要な事項を記入し、商工観光課

へ提出

申込期限

9月30日(水) 午後5時

問 商工観光課

(686)6627

氏家商工会

(682)2019

詳細はこちら



とちぎ未来人材応援事業

県内企業等に就職を希望する学生の奨学金の返還を支援します。

募集期限

11月25日(水)

対象

大学3年生(6年制の場合は6年生)、大学院修士課程1年生、短期大学1年生、高等専門学校4年生、専門学校1年生(1年制は除く)、3年制は2年生、4年制は3年生)

問 県労働政策課

(623)3224

詳細はこちら



さくら市民デー開催！

栃木ゴールデンブレーブス 対 山梨ファイアーウィンズ戦を「さくら市民デー」として開催します。
市内在住・在学・在勤の方はチケット無料で観戦いただけます。



日時 8月1日(土) 午後4時プレーボール

場所 エイジエックスタジアム
(宇都宮市西川田)

対戦相手 山梨ファイアーウィンズ

席種 自由席

チケット受取方法

当日、会場チケット売り場にて身分証明書(免許証・学生証・社員証等)を提示し、チケットを受け取ってください。(事前申込不要)

注意事項

- 暑さが想定されますので、各自熱中症対策をお願いします
- 暑さ指数31℃を超えた場合、7回で終了になる場合があります(7イニング制)

詳細はこちら▶



問合先 | スポーツ振興課 (☎ 682 - 8888)

夏のフラワーアレンジメント講座参加者 募集

夏らしいブルーカラーのプリザーブドフラワーを使ったフラワーアレンジメント講座を開催します。涼やかな作品づくりを楽しみませんか。

どなたでも参加可能な内容のため、参加をご希望の方は、詳細をご確認のうえぜひご応募ください。

日時 8月1日(土) 午後2時~4時

場所 市民活動支援センター さくらいふ

定員 20名(申込多数の場合抽選)

対象 市内在住・在勤・在学者(小学校2年生以下のお子様に参加される場合は保護者同伴)

参加費 500円

持ち物 事務用ハサミ、カッター、ワイヤー切り、木工用ボンド、持ち帰り用の袋(貸出可)

申込方法 専用フォームから申込み

申込期間 7月1日(水) 午前8時45分~
10日(金) 午後4時45分

当選発表 7月13日(月) 午前8時45分~15日(水) 午後4時45分までにメール、もしくは電話にて**当選者にのみ**連絡



申込はこちら▶



問合先 | 都市整備課 (☎ 681 - 1120)

募集

RPVの中学生と手紙で交流してみませんか？
(ペンパルプログラム)

国際友好都市であるアメリカRPV(ランチョパロスベルデス)ミラレステ中学校の生徒と手紙で交流するペンパルプログラムの参加者を募集します。

対象

市内在住または在学の小学校6年生から中学生

申込方法

専用フォームから申込み

申込期限

8月14日(金)

問

総合政策課
☎(681)1113

詳細はこちら



各種自衛官

任期制自衛官(高校生)

受付期間

7月31日(金)～9月3日(木)

試験日

9月18日(金)または19日(土)

試験会場

宇都宮駐屯地および北宇都宮駐屯地

応募資格

18歳以上～33歳未満

一般曹候補生

受付期間

7月1日(水)～9月1日(火)

試験日

一次試験

9月18日(金)または19日(土)

二次試験

10月17日(土)または18日(日)

試験会場

宇都宮駐屯地

応募資格

18歳以上～33歳未満

自衛隊栃木地方協力本部

大田原地域事務所

☎0287(22)2940

詳細はこちら



塩谷広域行政組合職員(消防職)

試験日

9月27日(日)

場所

片岡トレーニングセンター

採用予定人員

3人程度

受験資格

高等学校卒業程度以上の学力を有し、平成12年4月2日から平成21年4月1日までに生まれた方

申込期間

7月1日(水)～8月19日(水)

塩谷広域消防本部総務課

☎0287(44)2513

更新講習会

「下水道排水設備工事責任技術者講習会等」受講者

対象

有効期限が令和9年3月31日までの方、有効期限が令和8年3月31日で切れ、現在資格が失効している方

日時・場所

栃木市大平文化会館

10月8日(木)

那須野が原ハーモニーホール

10月15日(木)

宇都宮市文化会館

11月8日(日)
午後2時～4時

※詳細は申込書類(6月下旬に該当者あて送付)をご覧ください

申込期限

7月31日(金)

試験講習会・模擬試験

9月25日(金)

日時

午前10時～午後5時

申込期限

8月31日(月)

会場

栃木県青年会館コンセーレ

試験

10月20日(火)

日時

午後2時～4時

会場

栃木県青年会館コンセーレ

申込期限

8月31日(月)

※とちぎ建設技術センターホームページから申込みください

「(公財)とちぎ建設技術センター」

☎(626)3187

放送大学入学生

10月入学生を募集しています。心理学や福祉など約300の幅広い授業があり、テレビやインターネットで

1科目から学ぶことができます。

出願期限

第1回 8月31日(月)

第2回 9月9日(水)

放送大学

栃木学習センター

☎(632)0572

詳細はこちら



お役に立ちます! 随時 会員募集
シルバーパワー!!

(公社)さくら市シルバー人材センター

シルバー派遣事業も
行っています。

植木・草刈り・除草・障子張り・
塗装・大工仕事など
お気軽にご相談ください。

本所
さくら市氏家2190-7
TEL・FAX.682-1369

喜連川事業所
さくら市喜連川4420-1
TEL・FAX.686-6225

「ゆめ! さくら博&福祉まつり」出店・出演者募集

誰もが生きやすい「共生社会の実現」に向け、今年も「ゆめ! さくら博」と「福祉まつり」を合同開催します。参加資格や申込方法の詳細は市ホームページを確認するか、生涯学習課にお問合せください。

- 日時** 10月17日(土)、18日(日)
午前10時～午後2時
- 場所** 氏家公民館・氏家体育館・周辺駐車場
- 申込方法** 申込用紙(生涯学習課・氏家公民館)で配布、市ホームページから入手可
に必要事項を記入し、生涯学習課または氏家公民館に提出。

※昨年、福祉まつりに参加された出店者については、社会福祉協議会より案内通知が送付されます

	ゆめ! さくら博	福祉まつり
内容	<ul style="list-style-type: none"> ● 体験コーナー ● 作品展示 ● 発表 (音楽、ダンス、舞踊) 	<ul style="list-style-type: none"> ● 福祉施設紹介 ● 福祉体験 ● 模擬店
申込期間	7月1日(水)～17日(金)	

※内容は変更になる場合があります

詳細はこちら▶



問合先 | ゆめ! さくら博: 生涯学習課 (☎686-6621)
福祉まつり: 社会福祉協議会 (☎686-2670)

さくら市民大学受講生募集 大人の社会科見学! ~明日みんなに語りたくなる~

今年度の市民大学は「さくら市」を深掘り! 多様な講師陣の話を聞き、歴史や食、施設を巡りながら、インターネットでは得られない地域の魅力を再発見します。地域の仲間とともに学ぶ楽しさや、学びを通じた人とのつながりも魅力です。皆さんのご参加をお待ちしています。

- 対象** 市内在住者
- 定員** 20名程度
- 参加費** 無料
- その他** 会場までは自家用車またはデマンド交通をご利用ください。
- 申込方法** 専用フォームから申込み
- 申込期限** 7月31日(金)



申込はこちら▲

回	日程	時間	会場	テーマ
1	8月25日(火)	午前9時～ 正午	押上小学校 ニラ農家(押上地区)	オリエンテーション 特産を堪能しよう!(ニラの花収穫体験、試食体験等)
2	8月31日(月)		喜連川社会復帰促進センター	矯正施設ってなんだろう? (見学、矯正教育、食事体験等)
3	9月10日(木)		三菱ふそうトラック・バス(株)	産業の現場に潜入! (設備やテストコース見学、市との災害時協定について)
4	9月15日(火)		喜連川公民館 和い話広場	歴史を巡ろう!(さくら市初の国登録有形文化財の見学・ 解説、喜連川地区の史跡散策)
5	9月30日(水)		氏家公民館	これからのさくら市について語り合おう (学びの振り返り、さくら市 PR チラシ作成体験)

連続講座です。日程、内容等が変更になる場合があります。

問合先 | 生涯学習課 (☎686-6621)

地域包括支援センターは高齢者の総合相談窓口です

高齢者の皆さんがいつまでも安心して自分らしく生活できるよう、さまざまな相談を受付けています。社会福祉士・主任ケアマネジャー・保健師がチームを組み、それぞれ専門的な立場で支援を行います。お気軽にご相談ください。

▶介護や健康のこと

リエイブルメント型支援・介護予防・健康づくりのこと、介護保険制度のこと、介護する家族の支援など

▶権利や財産のこと

成年後見制度のこと、高齢者虐待の対応など

▶さまざまな相談ごと

生活全般に関する相談、家族や地域住民などからの相談、認知症のことなど

地域包括支援センターエリム

受付時間 午前8時30分～午後5時30分
(土日祝、年末年始を除く)

担当地区 氏家地区の右記以外の地区

問合せ先 ☎681-1150



地域包括支援センター而今^{にこん}

受付時間 午前9時～午後6時
(土日祝、年末年始を除く)

担当地区 喜連川地区、押上、長久保、蒲須坂、箱森新田、松山新田、松島

問合せ先 ☎685-3294



問合せ先 | 高齢課 (☎ 681 - 1155)

市営住宅入居者募集

申込期間 7月1日(水)～8日(水)
午前8時45分～午後4時45分
(平日のみ)
※申込者多数の場合は抽選会(7月10日(金))を開催します

入居時期 8月1日(土)

申込方法

申込書(建設課・喜連川市民生活室で配布、市ホームページからも入手可)に必要書類を添付し、建設課にお申込みください。また、申込条件がありますのでお問合せください。

住宅名	ひばりヶ丘	豊原
募集戸数	1戸	1戸
完成年度	平成8年	平成3年
階数	2階建	3階建2階
間取り	3LDK	3LDK
家賃	20,300円～30,300円	21,100円～31,400円
単身入居	不可	可
敷金	家賃3か月分	家賃3か月分

問合せ先 | 建設課 (☎ 681-1119)

第4期市民協働推進チーム 中間発表会 開催

市民協働推進チームは、市役所の若手職員を中心に、令和元年度から2年を1期として活動を行っています。今年度は、市民団体や公募による市民参加者を加えた第4期のメンバーが4つの個別チームに分かれてプロジェクトを進めています。

さまざまな視点で捉えた市の課題解決にむけて、各チームが挑む取り組みを発表します。

ぜひ会場に足をお運びいただき、チームの活動を応援ください！

※参加無料、事前申込不要



詳細はこちら▶

日時 7月24日(金) 午後3時～5時

場所 氏家公民館ホール

問合先 | 総合政策課 (☎ 681 - 1113)

令和8年毎月勤労統計調査（特別調査） 実施

厚生労働省では、7月31日時点で労働者を1～4人雇用している事業所を対象に調査を行います。

この調査は、事業所の雇用や労働時間などを明らかにするために実施し、結果はGDP統計の作成などに活用されます。

対象の事業所へ、7～9月に任命された調査員が訪問する予定です。

調査へのご理解ご協力をお願いします。



詳細はこちら▲

問合先 | 総合政策課 (☎ 681 - 1113)

県北産業技術専門校「在職者訓練」

栃木県立県北産業技術専門学校では、在職者向けのスキルアップセミナーを実施します。溶接、電気、ホームページ作成、CAD等様々な分野の技術を学べるセミナーです。

興味がある方はぜひご参加ください。

※申込状況により、予約受付が終了している場合があります



詳細はこちら▲

問合先 | 県立県北産業技術専門学校 (☎ 0287 - 64 - 4000)

さくら市ミュージアム

— 荒井寛方記念館 —

開館時間 午前9時～午後5時
(最終入館：午後4時30分)
休館日 6日、13日、21日、27日
問合先 ☎682-7123



ホームページ▲

夏休み特別企画「妖怪ミュージアム」開催中!

～ 8月23日(日)

「妖怪ミュージアム」では、栃木県やさくら市の昔ばなしに関連する展示もたくさんあります。

●「でいでん坊」のお話、知っていますか?

「でいでん坊(だいだらぼっち)」は、日本各地に伝わる巨大な大男のお話です。歩いた足跡が池や湖になったとされるなど、自然の地形を作った存在として語り継がれています。栃木県では、でいでん坊が運んできた山をそのまま置いて行ってしまった場所が、宇都宮市にあるお羽黒山です。しりもちをついた勢いで押しあげられた場所が「押上」の地名の由来とも伝えられています。

今回は、この「でいでん坊」を題材にした、巨大な造形作品も展示しています!ぜひ会場をご覧ください。



「絵本うじいえ昔ばなし」より

企画展の詳細は、特集ページ(P2-3)をご覧ください。

瀧澤家住宅

開館時間 午前9時～午後3時30分(最終入館:午後3時)
観覧料 一般100円、学生以下無料
※妖怪ミュージアムのチケット半券提示で観覧無料
休館日 6日、13日、21日、27日
問合先 ☎682-2176

「妖怪ミュージアム」サテライト

～ 8月23日(日)

さくら市出身の特殊造形家・福田雅朗氏、金属製品製造をしている市内企業のヨシ電子株式会社の協力を得て、展示をしています。福田氏の作る精巧でリアルな妖怪と、ヨシ電子株式会社の作る綺麗でどこか怪しげなランタンの展示をご覧ください。

また、昔ながらの妖怪についても紹介します。



●さくら民話の会によるお話会

さくら市に伝わる伝承や、ちょっと怖い妖怪のお話をします。

【日時】7月28日(火)

午後2時～2時30分

【その他】要観覧料(一般100円)、申込不要



過去のお話会の様子▲

●まゆ玉でお化けづくり

まゆ玉を使って、かわいいお化けちょうちんを作ります。

【日時】7月22日(水)

①午前10時～11時

②午後1時～2時

【参加費】300円

【定員】各回10名(先着)

【申込方法】専用フォームから申込み

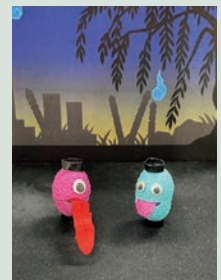

申込はこちら▶



無料相談案内(7月)

※相談は、無料でお受けします
※秘密は守ります

相談	内容
法律相談 (要予約)	法律的な諸問題の相談 日 17日(金) 午後1時～4時30分 場 氏家福祉センター 定 7名 申 1日(水) 午前9時～ 社会福祉協議会氏家支部 ☎682-2217
心配ごと相談所	行政・人権・民生の各委員が相談対応 日 9日(木) 午前9時30分～11時30分 場 喜連川社会福祉センター 問 社会福祉協議会氏家支部 ☎682-2217
もの忘れ相談会	もの忘れや認知症に関する相談 日 16日(木) 午後2時～4時 場 喜連川図書館 問 高齢課 ☎681-1155
地域若者サポートステーション	若者の就労・ひきこもりに関する相談 日 8日(水)・15日(水)・22日(水) 午後1時～4時 場 氏家福祉センター 問 NPO法人キャリアコーチ ☎0287-47-5200
更生保護サポートセンター	犯罪・非行防止等に関する相談 日 8日(水)・15日(水)・22日(水)・29日(水) 午前9時～午後4時 場 問 塩谷地区保護司会サポートセンター ☎612-3575



相談	場所	連絡先	相談	場所	連絡先
教育相談	喜連川支所 学校教育課	学校教育課 ☎686-6620	女性相談 ひとり親相談	市役所相談室	こども政策課 ☎681-1125
生活困窮相談	社会福祉協議会氏家支部 ☎601-7123		児童家庭相談	さくらっこ子育て 相談ルーム (氏家保健センター内)	こども家庭センター ☎616-3714
ひきこもり相談	社会福祉協議会氏家支部 ☎682-2217		妊娠・出産・ 育児の相談		こども家庭センター ☎616-3732
困りごと 全般の相談	地域共生センター SAKUTOMO ☎612-3557		消費者 トラブル	市役所 第2庁舎2階	消費生活センター ☎681-2575
無戸籍の相談	市民課 ☎681-1115				

相談	連絡先
高齢者総合相談窓口 (介護保険、虐待、権利擁護など)	<ul style="list-style-type: none"> ● 地域包括支援センター^{にこ}而今 ☎685-3294 (喜連川地区、押上、長久保、蒲須坂、箱森新田、松山新田、松島) ● 地域包括支援センターエリム ☎681-1150 (上記以外) ● 高齢課 ☎681-1155

相談	内容	連絡先
虐待相談 (随時受付)	児童虐待	<ul style="list-style-type: none"> ● こども家庭センター こども家庭相談係 ☎616-3714 * 休日、夜間の緊急時 ● 児童相談所虐待対応ダイヤル ☎189
	障がい者虐待	<ul style="list-style-type: none"> ● 福祉課 障がい者虐待防止センター ☎681-1161 * 休日、夜間の緊急時 ● 福祉課 ☎090-5554-6968・☎090-1996-4484

図書館だより

ホームページは
こちら▶



● Hondaダンボールクラフト ※要事前申込

【日時】7月20日(月・祝) 午後1時30分～3時30分

【講師】本田技研工業株式会社スタッフ

【場所】喜連川図書館 2階 視聴覚室

【対象】小学1年生～6年生 【定員】20名

【申込】7月1日(水) 午前9時～ 喜連川図書館窓口
または電話で申込み

● 脱プラ! 新聞紙ポッドづくり講座 ※要事前申込

【日時】7月26日(日) 午後2時～3時30分

【講師】鈴木 悠嵐氏(一般社団法人 農山漁村文化協会)

【場所】氏家図書館 2階 会議室 【定員】20名

【申込】7月1日(水) 午前9時～ 氏家図書館窓口
または電話で申込み

● 夏休み電子図書館出張体験会 ※要事前申込

【日時】8月2日(日) 午後2時～(1時間程度) 【場所】氏家図書館 2階 会議室 【定員】16名

【申込】7月1日(水) 午前9時～ 氏家・喜連川図書館窓口または電話で申込み

開館時間 午前9時～午後7時 氏家図書館 : ☎682-9889 【休館日】10日、24日
喜連川図書館 : ☎686-7111 【休館日】6日

児童センター

開館時間：午前9時～午後6時
休館日：第3日曜日

各施設のホームページ
はこちら▶



〈氏家児童センター〉 ☎612-6145

● 体力 UP の運動遊び! 〈体操教室〉

【日時】23日 【場所】氏家小体育館

● 幼児・・・午前10時15分～11時

● 小学生・・・午前11時10分～11時55分

〈喜連川児童センター〉 ☎678-2651

● ウォーターゲーム

【日時】28日午前10時～ 【定員】12名

〈上松山児童センター〉 ☎616-3660

● わくわく学習会「ことばの発達について」

【日時】9日 午前10時30分～11時30分

● ハワイアンリトミック

【日時】10日 午前10時30分～11時 【参加費】200円

● ブルーベリー狩り

【日時】18日 午前10時～ 【定員】未就学親子10組

子育てサロン

未就学のお子さんと保護者対象の
講座・イベント

各施設のホームページ、
Instagram 等はこちら▶



〈アップル保育園〉 ☎682-9957

● 色水あそびをしよう

【日時】10日 午前10時30分～11時30分

● 水あそびをしよう

【日時】21日、28日 午前10時30分～11時30分

〈こどもの森YOU保育園〉 ☎612-5783

● セタゼリーを作ろう♪

【日時】6日 午前10時～11時

● みんなで作ろうかき氷!

【日時】15日 午前10時～11時

〈あおぞら保育園〉 ☎681-1336

● 制作(七夕飾り)、パネルシアター

【日時】1日 午前10時～11時

● 魚つり遊び

【日時】15日 10時～11時

〈さくらどろんこ保育園〉 ☎611-4210

● 園開放/子育て相談

【日時】月～土 午前9時30分～午後4時30分

〈認定こども園氏家幼稚園〉 ☎682-8393

● 未就園児うさちゃんくらぶ

【日時】16日 午前10時～11時 (受付9時45分)

● 園庭開放日

【日時】2日 午前9時～11時30分

〈認定こども園きつれ川幼稚園〉 ☎685-3759

● わんぱく広場(未就園児親子教室)

【日時】1日、15日 午前10時～11時30分

● 子育て相談日 ※随時受付

〈認定こども園ヒカリ園〉 ☎682-9006

● プールであそぼう!

【日時】28日 午前10時～11時30分

● 音のリボン

【日時】8日 午前10時～11時30分

● 自然食堂

【日時】8日 じゃがいももち 午前10時～
22日 夏野菜カレー作り 午前10時～



健康コーナー

健康相談・健診・教室のご案内

〈おとなの健診・相談〉 申込先 健康増進課 ☎682-2589

行事名	日時等	場所
集団健診 ※要予約	2日(木)、19日(日)、 <u>24日(金)</u> 、25日(土) ※24日は女性のみ対象	氏家保健センター
	<u>3日(金)</u> 、5日(日)、15日(水) ※3日は女性のみ対象	喜連川保健センター
健診結果説明会	28日(火)、31日(金)	氏家保健センター
	23日(木)	喜連川保健センター
健康・栄養相談 ※要予約	29日(水) 内容：健康・食事に関すること	氏家保健センター
	30日(木) 内容：健康・食事に関すること	喜連川保健センター

〈こどもの健診・相談〉 申込先 こども家庭センター ☎616-3732 ※要電話予約

行事名	日時等	場所
4か月児健診	23日(木) 対象：令和8年 3月生	氏家 保健センター
10か月児健診	21日(火) 対象：令和7年 9月生	
1歳6か月児健診	16日(木) 対象：令和6年12月生	
2歳6か月児歯科健診	3日(金) 対象：令和5年12月生	
3歳6か月児健診	17日(金) 対象：令和4年12月生	
乳幼児相談	9日(木) 内容：育児・栄養・授乳相談	
すくすく計測	29日(水) 対象：乳幼児 *身体計測のみ	
ことばの相談	3日(金)、13日(月) 内容：言語聴覚士による相談 対象：未就学児	
こども発達相談	10日(金)、21日(火) 内容：心理職による相談 対象：未就学児	
うんどうの相談	13日(月) 内容：作業療法士による相談 対象：未就学児	

予約はこちら▶



*乳幼児健診・相談は母子手帳を持参してください。

休日当番医 午前9時～正午/午後2時～5時

- 5日(日) にし内科ハートクリニック ☎682-8920
- 12日(日) 桜ヶ丘内科・呼吸器科クリニック ☎611-6597
- 19日(日) 岡医院 ☎681-1251
- 20日(月・祝) きぬの里クリニック ☎612-8710
- 26日(日) 小林医院 ☎686-2061

夜間診療 午後6時30分～9時

- くろす ☎682-8811
- しおや ☎0287-44-1155

日	月	火	水	木	金	土
7月						
			1	2	3	4
5	6	7	8	9	10	11
12	13	14	15	16	17	18
19	20	21	22	23	24	25
26	27	28	29	30	31	

塩谷郡市医師会からのお願い

休日当番医を利用する際は、院内感染を避けるため事前に必ず電話で相談してから来院してください。院内ではマスク着用をお願いします。

発信！前進！ 地域おこし協力隊通信

地域おこし協力隊の活動を発信していくコーナー

vol.14 さくら市の未来ある子ども達へ

こんにちは!活動を開始し早2年が経ち、任期は残り1年を切りました。これまで多くの方々にご協力いただいたこと、感謝申し上げます。

自身の活動においては地域の子ども達に貢献したく、農家さんご協力のもと小学校での農業体験や学習の時間に参加するなど、微力ながら力になれたと感じます。直近では、管理する実験圃場で収穫した農産物を、地域の子ども食堂に寄付できました。

さくら市の農業や子ども達に少しでも貢献できるように今後も活動しますので、よろしくお願いします。

地域の農業に貢献したい!



今月の担当 吉家 隊員



農業用ドローンによる農薬散布

さくら市消費生活センター 消費生活支援ひろば

ネット通販、最終確認画面は
スクリーンショットで保存を!

全国の消費生活センターには、「定期縛りなし」や「初回限定価格」といった広告を見て注文した消費者から、実際には解約しない限り商品が継続的に届く定期購入契約だったという相談が寄せられています。「定期縛りなし」は「最低購入回数の指定がない契約」、つまり「いつでも解約できる定期購入」の可能性があり、契約時には注意が必要です。

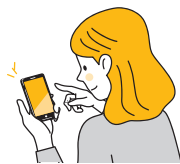

問合せ先

市消費生活センター ☎681-2575
午前9時～正午/午後1時～4時(平日のみ)

● 注文前に販売サイトや「最終確認画面」を確認しましょう

SNSなどの広告だけに惑わされず、「最終確認画面」で定期購入や最低購入回数、2回目以降の代金、解約条件をしっかりと確認しましょう。

● 契約条件に関する記載は必ず保存しましょう

申込み途中で「お得」な案内や別商品提示があり、意図せず定期購入プランに誘導されることもあります。表示内容は最後まで確認し、「広告記載の契約条件」「最終確認画面の契約条件」をすべてスクリーンショットで保存しましょう。さらに、事業者とのやり取りで受け取ったメールなども保存しておくことが大切です。

集まれ みんなのアイドル



トくん
(2014年10月生まれ)

これからも元気で長生きしてね！
(飼い主：杏早)



こてつ
虎徹くん
(2025年5月生まれ)

沢山の笑いをありがとう。これからも元気いっぱいに育ててね！
(飼い主：A.Y)



ノックスくん
(2023年1月生まれ)

いつもみんなを笑顔にしてくれる我が家のアイドル。いつまでも元気でいてね！
(飼い主：入江家)



チッチちゃん
(2025年1月生まれ)

毎日元気いっぱい！これからもよろしくね♪
(飼い主：みーちゃん)

市内のお子さん & ペットの写真を募集中

〈応募方法〉

応募フォームに名前・生年月日・連絡先・メッセージなどを入力し、写真を添付してください。

〈応募上の注意〉

●掲載は1人または1匹につき1回。

●レイアウトの都合により掲載順を調整する場合があります。

●応募多数の場合は、掲載までお時間をいただきます。

〈問〉 総合政策課 ☎681-1113



応募はこちら▲

オリンピックをはじめ世界的なスポーツの祭典は、観戦する我々に勇気や感動を与えてくれる。先月から開催されているサッカーのワールドカップもその一つだ。過去の日本代表は、なかなか本戦に出場できない時代が続き、やっとその扉を開いたのが、1998年のフランス大会だった。そこからは当り前のように本選出場できるチームになり、今では優勝経験のある強豪国と互角以上に戦えるまでに成長している。初出場からここまで道のりが決して平坦でなかったことは、誰もが認めるところだろう。世界の大舞台で日の丸が躍動する姿は、観ていて本当に頼もしく感じるし、すがすがしい。

本市の喜連川に練習拠点を構えるJ3所属の栃木SCもかつての日本代表と同じように、今、成長への道を模索

第12回 最高の景色を



さくら市長 中村 卓資



オリンピックをはじめ世界的なスポーツの祭典は、観戦する我々に勇気や感動を与えてくれる。先月から開催されているサッカーのワールドカップもその一つだ。過去の日本代表は、なかなか本戦に出場できない時代が続き、やっとその扉を開いたのが、1998年のフランス大会だった。ここからは当り前のように本選出場できるチームになり、今では優勝経験のある強豪国と互角以上に戦えるまでに成長している。初出場からここまで道のりが決して平坦でなかったことは、誰もが認めるところだろう。世界の大舞台で日の丸が躍動する姿は、観ていて本当に頼もしく感じるし、すがすがしい。

本SCも見せてほしい。

市政へのご意見をお待ちしています

- 市長へのメール
mayor@city.tochigi-sakura.lg.jp
- 市長へのFAX: 682-0360
- さくら市での暮らし懇談会 他
【問】 総合政策課 ☎681-1113

広報カレンダー 7月



※全市民に関わる内容、どなたでも予約なしで参加いただけるイベントです。

1 水	<ul style="list-style-type: none"> クラフトバンド作品展・即売会 (和い話し広場) ~ 8月30日 おしゃべり場 (10:00 ~ 11:30・喜連川公民館) スタンプカード2倍 (もとゆ・露天風呂) つぎつぎカードの日 (道の駅きつれがわ温泉)
2 木	
3 金	<ul style="list-style-type: none"> 懐かしのレコードサロン (10:00 ~ 11:30・喜連川社会福祉センター)
4 土	
5 日	
6 月	<ul style="list-style-type: none"> いこいの場 (10:00 ~ 12:00・ゆうゆうパーク管理棟そば駐車場)
7 火	<ul style="list-style-type: none"> 応援スペースしゃぼん玉 (13:00 ~ 15:30・氏家公民館) さくらPASSの日 (道の駅きつれがわ温泉) 測定スポット開設 (9:00 ~ 16:30・氏家保健センター)
8 水	<ul style="list-style-type: none"> スタンプカード2倍 (もとゆ・露天風呂) つぎつぎカードの日 (道の駅きつれがわ温泉) 測定スポット開設 (9:30 ~ 15:00・喜連川保健センター)
9 木	<ul style="list-style-type: none"> 心配ごと相談所 (喜連川社会福祉センター・9:30 ~ 11:30) おしゃべりタイム「傾聴ボランティアえん」 (10:00 ~ 11:30, 13:00 ~ 14:30・氏家福祉センター) オレンジカフェ行ってみよう (10:00 ~ 13:00・桑久保さん宅)
10 金	

11 土	<ul style="list-style-type: none"> みんなの市 (9:00 ~ 12:30・さくらスクエア) オレンジ笑々流 (えーる) (10:00 ~ 12:00・喫茶「笑々流」) さくらジャング・ラインハルト・フェスティバル2026 (11:00 ~ ・喜連川公民館) P15 菜っ葉の日 (菜っ葉館) P15
12 日	<ul style="list-style-type: none"> さくらジャング・ラインハルト・フェスティバル2026 (11:00 ~ ・喜連川公民館) P15
13 月	<ul style="list-style-type: none"> いこいの場 (10:00 ~ 12:00・たつきさん家)
14 火	<ul style="list-style-type: none"> さくらPASSの日 (道の駅きつれがわ温泉) 測定スポット開設 (9:00 ~ 16:30・氏家保健センター)
15 水	<ul style="list-style-type: none"> おしゃべり場 (10:00 ~ 11:30・喜連川公民館) スタンプカード2倍 (もとゆ・露天風呂) つぎつぎカードの日 (道の駅きつれがわ温泉)
16 木	<ul style="list-style-type: none"> もの忘れ相談会 (14:00 ~ 16:00・喜連川図書館)
17 金	<ul style="list-style-type: none"> 市議会 議員全員協議会 (報告等) (市役所) ぴーちサロン (10:00 ~ 11:30・ハッピークローバー) 測定スポット開設 (9:30 ~ 15:00・喜連川保健センター)
18 土	<ul style="list-style-type: none"> みんなの市 (9:00 ~ 12:30・さくらスクエア) むかしばなし風呂「あらしよけの弥勒さま」 (道の駅きつれがわ温泉) 氏家商工まつり (15:50 ~ 21:00・氏家大通り) P14
19 日	<ul style="list-style-type: none"> 家庭の日は家族で温泉に行こう! 毎月第3日曜日は小学生入浴無料 (もとゆ・露天風呂) 氏家商工まつり (16:00 ~ 21:00・氏家大通り) P14 きつれ川の鮎まつり (8:30 ~ ・荒川水辺公園) P14

20 月	祝日 海の日 <ul style="list-style-type: none"> いこいの場 (10:00 ~ 12:00・たつきさん家)
21 火	<ul style="list-style-type: none"> さくらPASSの日 (道の駅きつれがわ温泉)
22 水	<ul style="list-style-type: none"> スタンプカード2倍 (もとゆ・露天風呂) つぎつぎカードの日 (道の駅きつれがわ温泉)
23 木	<ul style="list-style-type: none"> 介護についておしゃべりしましょう会 (10:00 ~ 12:00・たつきさん家)
24 金	
25 土	<ul style="list-style-type: none"> みんなの市 (9:00 ~ 12:30・さくらスクエア) 喜連川天王祭 14P
26 日	<ul style="list-style-type: none"> 温泉スタンプ2倍 (道の駅きつれがわ温泉)
27 月	<ul style="list-style-type: none"> いこいの場 (10:00 ~ 12:00・たつきさん家)
28 火	<ul style="list-style-type: none"> おはなし会 (14:00 ~ 14:30・瀧澤家住宅) さくらPASSの日 (道の駅きつれがわ温泉) 涙活 (映画) (10:00 ~ 12:00・喜連川社会福祉センター)
29 水	<ul style="list-style-type: none"> スタンプカード2倍 (もとゆ・露天風呂) つぎつぎカードの日 (道の駅きつれがわ温泉) 測定スポット開設 (9:30 ~ 15:00・喜連川保健センター)
30 木	<ul style="list-style-type: none"> 測定スポット開設 (9:00 ~ 16:30・氏家保健センター)
31 金	<ul style="list-style-type: none"> 納期限 固定資産税 (2期) 国民健康保険税 (1期) 介護保険料 (1期) 後期高齢者医療保険料 (1期)

窓口延長

- 市役所本庁舎・卯の里庁舎
市民課・福祉課・税務課・高齢課・こども政策課・会計課・上下水道料金センター
毎週月曜日午後7時まで (祝日・お盆期間・年末年始を除く)
- 喜連川支所
喜連川市民生活室
毎週金曜日午後7時まで
(祝日・お盆期間・年末年始を除く)

休日の届出(死亡・結婚・出生など)は本庁舎の日直が午前8時30分から午後5時まで受け付けています。TEL: 681-1115

施設休館日

氏家公民館 (6日、19日、20日)
喜連川公民館 (13日、19日、27日)
体育施設 (6日、21日)

市営温泉休館日

もとゆ (6日)
露天風呂 (21日)
道の駅きつれがわ (13日、27日)