

# さくら

2016年(平成28年)

10月

No.222

助けて！今すぐお金が

必要なんだ！

お金が必要？ちよつと待て！  
詐欺かもしれない。すぐ相談！

最近、市内でおかれ詐欺などの被害が増えていきます。身内に加え警察官や銀行員、市職員を装った人が電話を掛け、「保険料が戻ります。」「事故の示談金が必要です。」「など言葉巧みに誘導し、お金を騙し取るケースが確認されています。また、詐欺のパターンは年々巧妙になってきていますので、1人で抱え込まずに周りの人や警察などに相談してみましよう。

**特集1** オーストラリアにいてきました

**特集2** 栃木県・さくら市防災訓練を実施

**特集3** リバーサイドきぬの里第16期分譲

丸山 奏

私はこの海外派遣を通し、人と人とのコミュニケーションの大切さを学びました。国や言葉が違っても、お互いを知ろうとする気持ちがあれば、心は相手に届くのだと強く感じました。この経験を、今後も生かしたいと思います。

上野 聖理香

私は、パートナーに自分の思いをちゃんと伝えられなかったことが悔しかったです。ですがその分楽しいこともいっぱいあったのでとても良かったです。この経験を将来に生かせたいと思います。

中田 彩稀

私はオーストラリアの人々のフレンドリーな姿が印象に残りました。ファミリーや出会った人がたくさん話しかけてくれて嬉しかったです。もう一度会いに戻ってきたいと思います。とても貴重な経験ができました。

黒田 楓

パートナーは私が上手く英語が出ずに困ってジェスチャーばかりだった時も、必死に理解してくれようとしてくれました。とても優しく感じました。言葉が通じなくても伝えようとするこの大切さを感じました。

野澤 梨香子

パートナーは、ロデオなどに連れて行ってくれて、私はわくわくしました。国によってイベントや生活習慣が全然違うことを実感しました。今回、色々な体験をしたので、英語を上達させてもう一度来たいと思いました。

楠田 紘基

私は、この10日間の海外派遣で、日本のすばらしさが分かった。もちろんオーストラリアもいい場所だが、生活をしていて、日本の当たり前は当たり前でないことが多かったから。新たな発見の多いすばらしい旅だった。

甲斐 みすず

ホームステイをして自分の考えを持ち、相手に流されないことを学びました。英語ができなくてもジェスチャーや単語で通じることが多かったので良い思い出がたくさんできました。さらに英語を上達させたいと思いました。

藤野 真帆

この派遣を通して、自分の意見をはっきり持つ大切さを学びました。日本のように曖昧な答えや周りに合わせるという考え方はなく、自分だけの意見を持っていました。今回学んだことを生かせるよう努力したいと思います。

斎藤 音寧

この海外派遣は私にとって初めての経験ではない生活、通じない英語で悲しくなってしまう日もたくさんありました。けど、ホストファミリーをはじめたくさんの人達が優しく笑顔で支えてくれたので、私も笑顔でいられました。この経験は、人の温かさを感じさせてくれました。

矢野 愛奈

実際にホームステイをしなくては分からない気持ちや、表面上のことを知るだけでなく、オーストラリアに対してプラスとマイナスの気持ちを知ることなど中身まで学ぶことができ、私にとってよい勉強になった派遣でした。

平成28年度さくら市立 中学校国際交流事業

## オーストラリアに 行ってきました!

氏家中学校、喜連川中学校の3年生20名(マレーニー)に派遣されました。現地のホレーニーステートハイスクールのみなさんきました。また、2つの中学校が合同での派ようです。大きく成長した団員のみなさんさんの、そしてさくら市の将来に活かして

が8月14日~23日まで、オーストラリアストファミリーの方々、そして交流校のマレーニーステートハイスクールのみなさんきました。また、2つの中学校が合同での派ようです。大きく成長した団員のみなさんさんの、そしてさくら市の将来に活かして

が8月14日~23日まで、オーストラリアストファミリーの方々、そして交流校のマレーニーステートハイスクールのみなさんきました。また、2つの中学校が合同での派ようです。大きく成長した団員のみなさんさんの、そしてさくら市の将来に活かして



石川 美樹

海外派遣で一番感じたことは、いろいろな人の支えがあつて自分がいるということです。自分の言いたいことが伝わらない時にパートナーやパートナーの家族、一緒に来た仲間達に助けをもらいながらだんだんと意思表示ができるようになりました。言葉は違っても一生懸命に伝えれば必ず伝わるということ、心は通じ合うことを実感できた6日間でした。

小菅 暖菜

海外派遣を通して自分の意思を伝えようとする気持ちの大切さを学びました。上手く伝わらなくても、ジェスチャーなどを使って伝えるとホストファミリーも理解しようとしてくれ、伝わった時はとても嬉しかったです。

佐藤 真優

この海外派遣では、言葉にすることの大切さを学ぶことができました。私のどんなに下手な英語にも、家族は必ず耳を傾けてくれました。とても感謝しています。今回の体験は、一生心に残る大切な思い出となりました。

塚原 百花

今回の派遣でオーストラリアの人は感謝の気持ちを常に持ち、その気持ちをしっかりと伝えていくと感じました。たくさんの人に感謝の気持ちをもち、その気持ちを伝えていきたいです。本当にありがとうございました。

高雄 千陽

私がホームステイした家は、明るく、いつでも笑顔になれる所でした。分からないことがあると、家族が助けてくれました。そのおかげで失敗をおそれず積極的に行動することができました。

山口 琴美

海外派遣を体験して本当によかったです。言葉がうまく通じず苦労したこともありましたが、ホストファミリーはすごく優しくしてくれてずっとこの場所にいたいと思いました。一緒に過ごした時間は本当に幸せでした。

加藤 実結

私は、ホームステイを通して、人の優しさに触れることができました。私がたどたどしい英語で話しかけた時、ホストファミリーは笑顔で接してくれました。英語をもっと学んで、またマレーニーに戻ってきたいです。

笹沼 俊樹

私のバディは5人兄弟でした。私には兄弟がいなかったもので、たくさんの人達がいたバディの家族はとてもにぎやかで楽しかったです。そして、家族みんなの優しさが心に伝わってきました。そんな優しさを僕も大切にしたいと思います。

早乙女 舞

初めての海外派遣は多くのことを学び直す貴重な経験となりました。美しい砂のビーチに行ったりショッピングをしたりパートナーと過ごしたりした時間は、私にとってとても大切な思い出となりました。

渡邊 陽紀

僕は意思を伝えることの大切さを学びました。英語が伝わる心配でしたが、笑顔で自分の思いを一生懸命伝えようと思えば、相手は理解してくれました。これからの生活では、自分の意思を伝え、お互いを理解していきたいです。

# 栃木県・さくら市 総合防災訓練を実施

8月28日(日)



災害で1人でも  
多くの人を救うために

住民、消防団による  
救出救助・応急手当訓練



防災航空隊、自衛隊、消防による救出救助・救護訓練



応急物資供給訓練



配水管漏水復旧訓練



消防団放水訓練

災害はいつ起きるか  
だからこそ、備えが大切！  
分かりません。



展示・体験ブース



自衛隊ヘリによる進出訓練



通信サービス復旧訓練



電力復旧・送電訓練



多言語支援センター設置運営訓練

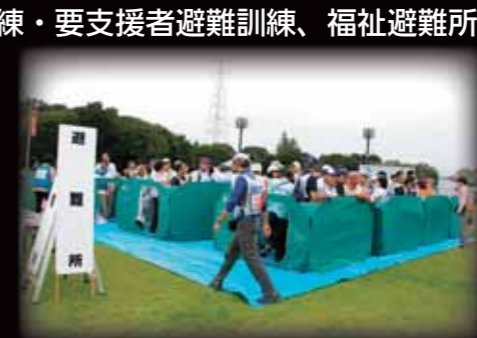

障害物撤去訓練



住民による初期消火訓練



市内で震度7の地震発生を想定して、約130の団体や企業の協力を得て、地震発生から、災害発生初期訓練、応急救出救助・消火、応急復旧と実際の災害対応の流れで訓練を行いました。また、防災啓発展示コーナーでは、防災に関連した展示・啓発のほか、災害やその対応を来場者に体験していただきました。当日は、訓練に参加いただいた各団体、企業、自主防災組織、地域住民の方に加え、一般来場者を含め合計約4,100名が来場しました。

近年、大規模な災害が全国各地で発生しています。日頃から防災対策や避難所の確認を家族や地域で話し合い、万が一の災害に備えましょう。



# リバーサイドきぬの里 第16期 分譲を行います

販売価格 **616.9万円**より

## ■上阿久津台地土地区画整理事業全体図

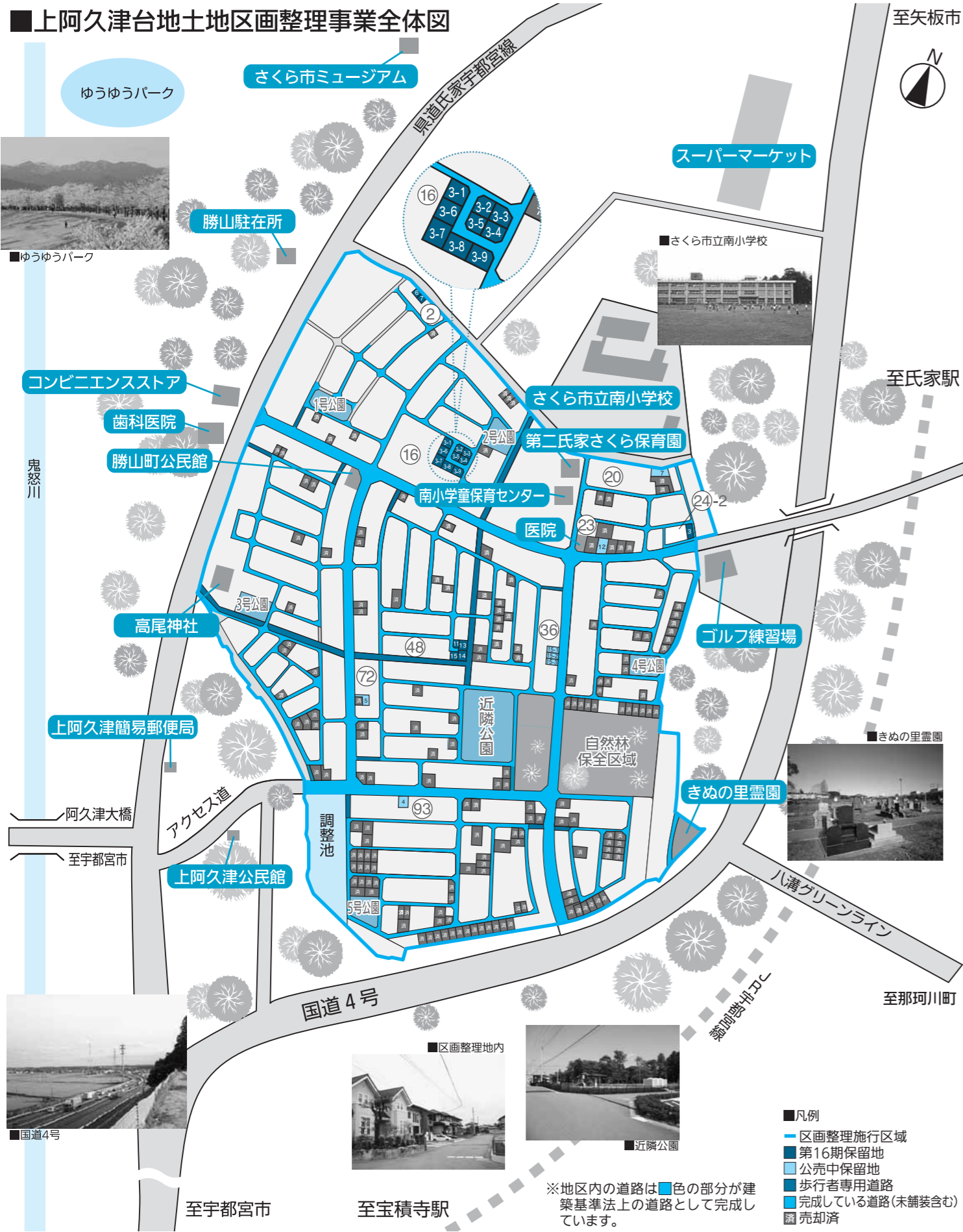

### きぬの里は特典いっぱい!

- ・購入費用支援として10万円交付
- ・区画により地盤強化の補助あり
- ・下水道受益者負担金は市で負担
- ・きぬの里霊園を3万円で優先購入 など

※詳しくはお問い合わせください。

### ■販売区画 (第16期保留地、抽せん販売)

●48街区の用途地域 第一種低層住居専用地域 建ぺい率/50% 容積率/80%

●2、16、24-2街区の用途地域 第一種住居地域 建ぺい率/60% 容積率/200%

街区番号	画地番号	地積(m <sup>2</sup> )	地積(坪)	m <sup>2</sup> 単価(円/m <sup>2</sup> )	坪単価(円/坪)	価格(円)
2	6	201.22	60.88	38,600	127,500	7,767,000
	7	201.22	60.88	38,600	127,500	7,767,000
16	3-1	224.27	67.85	33,600	111,000	7,535,000
	3-2	228.77	69.21	33,300	110,000	7,618,000
	3-3	214.24	64.82	33,500	110,700	7,177,000
	3-4	218.75	66.18	34,000	112,300	7,437,000
	3-5	218.75	66.18	33,800	111,700	7,393,000
	3-6	229.00	69.28	32,800	108,400	7,511,000
	3-7	229.00	69.28	31,200	103,100	7,144,000
	3-8	234.00	70.80	32,600	107,700	7,628,000
	3-9	227.75	68.91	33,600	111,000	7,652,000
24-2	3	330.00	99.84	33,100	109,300	10,923,000
	11	195.57	59.17	32,500	107,400	6,356,000
48	13	220.32	66.66	30,400	100,400	6,697,000
	14	200.95	60.80	30,700	101,400	6,169,000
	15	203.95	61.70	32,000	105,700	6,526,000

### ■販売区画 (公売中保留地、先着順)

●用途地域 第一種住居地域 建ぺい率/60% 容積率/200%

街区番号	画地番号	地積(m <sup>2</sup> )	地積(坪)	m <sup>2</sup> 単価(円/m <sup>2</sup> )	坪単価(円/坪)	価格(円)
20	7	238.62	72.19	38,400	126,900	9,163,000
23	12	295.70	89.47	40,900	135,100	12,094,000
36	15-1	222.39	67.28	40,600	134,100	9,029,000
	15-2	222.39	67.28	40,600	134,100	9,029,000
	15-3	222.39	67.28	40,600	134,100	9,029,000
72	5	225.21	68.14	35,800	118,300	8,062,000
93	4	313.65	94.90	40,500	133,800	12,702,000

### ■公売物件の概要

●公売区画数/23区画 ●所在地/上阿久津地内(上阿久津台地土地区画整理事業地内) ●交通/JR氏家駅より車で10分 ●地目/宅地 ●道路/6m~17m幅員 ●学区/南小・氏家中 ●土地のみ分譲 ●その他/土地区画整理事業により生み出された土地のため、所有権移転や抵当権等の不動産登記は換地処分が実施された後になります。

南小学童保育センター

5号公園

### 第16期保留地お申込み方法

**【申込期間】**  
10月3日(月)~17日(月)  
午前8時30分~午後5時15分(土日祝日を除く)

**【受付場所】**  
市役所第2庁舎 1階 都市整備課

**【必要なもの】**  
認め印

**【申込区画数】**  
制限はありませんので、2区画以上でも同時にお申込みいただけます。ただし、重複した場合は抽選となります。

**【抽選日】**  
10月28日(金)

**【問合せ】**  
都市整備課 ☎681-1120  
✉toshiseibi@city.tochigi-sakura.lg.jp  
公売情報は市ホームページでもご覧いただけます。

**リバーサイドきぬの里**

※公売中保留地は随時受付しています。

- 1) 買受資格等**  
①都市計画法に規定されている用途地域にあった土地利用をする方。  
②買受保留地の引渡し後、善良な管理を行う方。
- 2) 抽選方法**  
①抽選に参加する方は抽せん参加申込書を提出しなければなりません。  
②抽選は処分土地について単価及び総額を明示して行い、当選者を当該保留地の買受予定者としてします。  
③当選者の他、補欠者1名を選出し、当選者が契約を締結しないときは、補欠者をもってこれに当てます。  
④買受予定者は、市が指定する期日までに保証金として5万円を納入していただきます。
- 3) 買受資格審査**  
①買受予定者となった方は、買受資格審査申請書を提出していただきます。  
②市は上記申請の審査をして、適格者に買受資格決定通知書を交付します。
- 4) 売買契約**  
買受予定者は、買受資格決定通知書の交付を受けた日から14日以内に土地売買契約を締結してください。
- 5) 契約保証金**  
買受者は、売買価格の100分の20に相当する金額を市が指定する期日までに契約保証金として納入していただきます。
- 6) 売買代金**  
売買代金は、契約を締結した日から60日以内に全額納入してください。  
5) の契約保証金は、売買代金に充当することができます。
- 7) 保留地の引渡し**  
買受者が契約を締結したときは、買受保留地の引渡しを受け、使用収益を開始することができます。
- 8) 所有権移転登記**  
買受保留地の所有権移転登記は、換地処分に伴う登記手続の完了後に行い、登記費用は買受者の負担となります。
- 9) 契約解除**  
買受者が契約に違反したときは、契約を解除し、5) の契約保証金は返還しません。
- 10) 譲渡の禁止**  
買受者は、4) の売買契約を履行し、かつ8) の所有権移転登記の手続きが完了する以前においては、原則として買受保留地を第三者に譲渡することができません。
- 11) 抵当権の設定**  
抵当権の設定は8) の所有権移転登記が完了するまではできません。
- 12) 保留地ローン**  
買受保留地の購入資金が融資条件により金融機関から借入できます。

ゆめ！さくら博と同時開催！ **第11回 健康まつり** 10月23日(日)

会場：氏家保健センター

■20歳代のワンコイン健診 (要事前申込)

【対象】20～29歳(昭和62年4月2日～平成9年4月1日)【定員】40名  
【内容】身体計測・血圧・血液検査・心電図、骨密度検査(女性のみ)  
【時間】午前9時～10時【費用】500円(骨密度健診は無料)【申込期限】10月17日(月)

■講演会 外遊びで育つ「心と体の感覚のはなし」(要事前申込)

【時間】午後1時30分～  
【講師】NPOあそびっこネットワーク代表 中川 奈緒美氏  
【申込期限】10月17日(月)

【申込先・問合せ先】健康増進課 ☎682-2589

会場：氏家体育館・格技場

■医師による健康相談

半田教先生(整形外科)：骨粗しょう症等の相談  
加藤健先生(眼科)：目に関する相談

■骨密度測定

かかとの両側から超音波をあてて測定します。

■8020よい歯の表彰 (要事前申込)

80歳以上で自分の歯が20本以上ある方の表彰です。(無料) ※以前に表彰を受けた方は除く。  
【申込期限】10月17日(月)

■歯科相談で健口アップ

歯科医師による健康相談、歯科衛生士によるお口の酸性度チェック等

■こんにちは赤ちゃん!!コーナー

妊婦疑似体験、赤ちゃん人形抱っこ体験等

■食育コーナー

1回食に食べている野菜の量を計ってみよう!

■うちの子自慢写真展「可愛いわが子の写真募集」

Lサイズのプリントを健康増進課に郵送していただくか直接お持ちください。孫の写真も大歓迎です。  
※写真はお返しできません。健康まつりで掲示します。詳しくはお問い合わせください。  
【申込期限】10月11日(火)まで

【申込先・問合せ先】健康増進課 ☎682-2589

■国民健康保険コーナー

国民健康保険の相談

■介護保険・地域包括支援センターコーナー

脳トレ・高齢者相談 ほか

■物忘れ健診&相談 (要事前申込)

【時間】午前10時～、午前10時30分～、午前11時～、午前11時30分～  
【対象】60歳以上の方(認知症と診断された方を除く)  
【内容】5分程度のかんたんテスト 【認知症サポート医】佐藤クリニック 佐藤 泉先生  
【申込期限】10月17日(月)

【申込先・問合せ先】保険高齢課 ☎681-1116

参議院議員選挙の投票結果

【問】選挙管理委員会 ☎681-8033

参議院議員通常選挙の市の投票率は53.55%(栃木県選挙区)で、前回(平成25年)の49.80%から3.75ポイント上昇しました。今回初めて選挙権を持った18歳・19歳の投票率は、18歳が48.10%、19歳が40.69%、合計で44.11%でした。11月20日(日)には栃木県知事選挙があります。詳細は広報さくら11月号や市ホームページでお知らせします。

政治家の寄附は禁止！有権者が寄附を求めることも禁止です！

政治家やその関係団体が選挙区内で行う以下のことは公職選挙法で禁止されています。  
○落成式や開店祝いの花輪 ○お歳暮やお中元 ○催し物への寸志や差入れ ○政治家本人が出席しない葬儀への香典、供花 ○病気見舞い ○入学祝、卒業祝  
※贈らない！求めない！受取らない！3ない運動を徹底しましょう！

開催！ ゆめ！さくら博2016 10月22日(土)・23日(日)

市民参加の学びのお祭り「ゆめ！さくら博」が、今年も開催されます。130団体による展示・体験・発表のメニューが、みなさんを待っています。ぜひお越しください！！

展示・体験部門

【日時】10月22日(土)・23日(日) 午前10時～午後3時  
【会場】氏家体育館・喜連川体育館・氏家公民館  
喜連川公民館・氏家図書館・喜連川図書館  
さくら市ミュージアム



発表部門

【日時】10月22日(土) 午前10時～午後2時30分  
主にダンスを中心とした発表会  
10月23日(日) 午前10時～午後2時30分  
主に合唱や楽器の演奏を中心とした発表会  
【会場】氏家公民館ホール(両日とも)



※各部門の詳細内容は、10月16日(日)に新聞折り込みになるパンフレットをご覧ください。

「親子で学ぶ電波教室」

～電波利用ルールの学習&AMラジオの組み立て～

【日時】10月22日(土)  
①午前10時～正午  
②午後1時～3時

【定員】各回15組程度(要予約)  
【対象】小学校3年生以上の親子  
【場所】喜連川公民館

「ミニ四駆体験コーナー」

(ミニ四駆の作成&ミニレース)

【日時】10月22日(土)  
①午前10時～正午  
②午後0時30分～3時

【定員】各回15組程度(要予約)  
【対象】小学校3年生以上の親子  
【場所】喜連川公民館  
【体験料】300円  
※作成はしなくても自分の車やレンタル車を走らせることができます。

「スクラップブック体験」

～楽しくかわいいアルバム作り～

【日時】10月22日(土)  
①午前10時～②午前11時～  
③午後1時～④午後2時～

10月23日(日)①午前10時～  
②午前11時※2日間とも30分程度  
【定員】各回4名(要予約)  
【場所】喜連川体育館  
【持ち物】記念の写真3～4枚  
【体験料】100円

【受付開始】10月3日(月) 午前9時～ 【申込先・問合せ先】生涯学習課 ☎686-6621

住宅総合相談会

住まいに関するお悩みや相談について、建築士や司法書士などのアドバイスが受けられます。  
【日時】10月22日(土) 午前10時～午後3時 【場所】氏家体育館  
※予約優先(一社)栃木県建築士会☎(639)3150へお問合せのうえ、事前予約をお勧めしています。  
【イベント問合せ先】県土整備部住宅課 ☎623-2483

同日開催 きつねの嫁入り

～着物で歩こう喜連川公方の城下町～

【日時】10月23日(日)午前11時～午後3時30分※雨天時は喜連川公民館  
【会場】本町商店街広場(弁当販売店隣)  
※結婚の儀・祝いの宴他  
【フィナーレ会場】喜連川公民館  
※午前11時喜連川公民館前から花嫁行列出発→イベント会場→午後2時10分イベント会場出発→喜連川公民館フィナーレ会場  
【問】きつねの嫁入り実行委員会 ☎090-3812-3034(担当 海老原)

交通規制のお知らせ

【日時】10月23日(日) 午前9時～午後5時  
【区間】本町交差点～仲町交差点

※「ゆめ！さくら博」にご来場の際は、喜連川小学校の校庭が駐車場になります。迂回路の案内板にしたがって、お進みください。

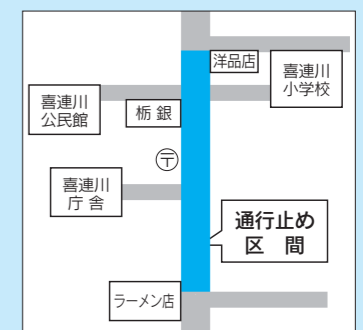

## < 市内施設イベント情報 >

### 道の駅きつれがわ

【問】道の駅きつれがわ ☎686-8180

#### ■秋の収穫祭&お琴コンサート

【日時】10月10日(月・祝) 午前9時～

【内容】新米が当たるスピードくじ(農産物直売所で当日1,500円以上お買い上げの方、先着200名)、柗美会による秋のお琴コンサート(午前11時～)

【場所】農産物直売所および本館ロビー

#### ■押し花作品展(フィオーレ押し花教室)

【期間】10月7日(金)～11日(火)

午前10時～午後5時

#### ■写真展(写真旅団)

【期間】10月13日(木)～20日(木)

午前10時～午後5時

どちらとも2階交流室にて展示!

### 和い話し広場

【問】和い話し広場 ☎666-8370(月休)

#### ■「もう一つの嫁入り展」

【期間】10月4日(火)～25日(火)まで

### eプラザ壱番館

【問】さくら情報館 ☎681-5757(月休)

#### ■俳句・書・絵の作品展

【期間】10月10日(月・祝) 午後4時まで

【内容】俳句、書、絵の三人展

【主催】三人グループ

(天女目中、村上整司、小竹利二)

#### ■第5回 氏家古布めぐり～みやびがたり～

【期間】10月13日(木)～23日(日)

【内容】つるし飾りとお細工物の展示、お細工物のワークショップ

【主催】氏家つるし飾り花ちりめん

#### ■みんなの市「秋の感謝祭」

【日時】10月8日(土) 午前9時～午後0時30分

【場所】さくらスクエア(氏家駅東口広場)

【内容】野菜つめ放題、ワンコイン商品販売、輪投げ大会(午前10時～※参加賞あり)

# 第12回さくら市マラソン大会

## ～日本三大美肌の湯ハーフマラソン～

10月10日(月・祝)に、第12回さくら市マラソン大会を実施します。さくらスタジアムをメイン会場として一般道を利用したコースを走ります。なお、大会当日は、コースや周辺道路が午前9時頃から午後1時頃まで交通規制(車両進入禁止)となりますのでご協力をお願いします。

【問】第12回さくら市マラソン大会事務局(氏家体育館) ☎682-8888

### 第12回さくら市マラソン大会～日本三大美肌の湯ハーフマラソン～ 交通規制図

【交通規制日時】10月10日(月・祝)午前9時～午後1時

※路線ごとに時間が異なります。

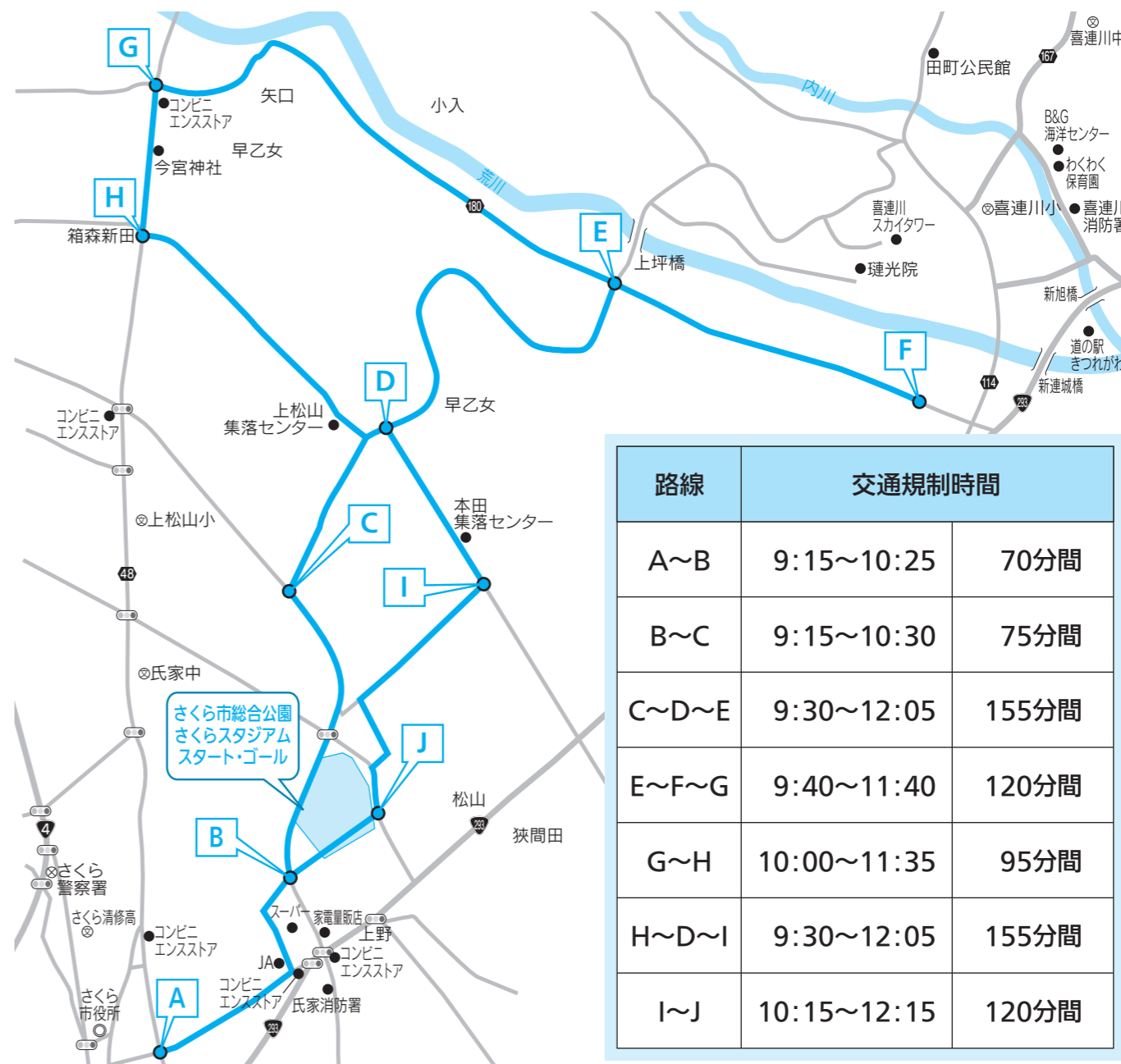

## 平成29年度 保育施設新規入園の受付について

### 【受付日程】

受付日	受付時間	受付場所
10月12日(水)	午前10時～正午 午後1時～7時	喜連川支所2階 第1会議室
10月13日(木)		市役所第2庁舎2階 第1会議室
10月14日(金)		
10月17日(月)		
10月18日(火)		

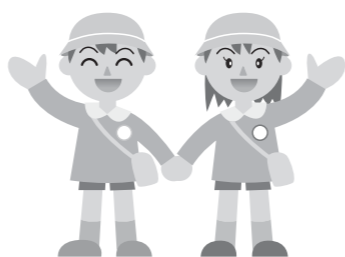

### 【ご注意ください】

保育施設の決定は先着順や抽選ではありません。申込締切日までに提出された書類の審査(就労証明書の発行元等に照会を行う場合があります。)を行い、保育の必要性が高い方から保育施設を決定します。

また、年度途中(平成29年5月以降)の入園を希望される方は、入園希望月の6ヶ月前から申込みを受付けます。

### 【入園手続き】

申込書類に必要事項を記入し、上記受付日にお持ちください。申込書類は児童課および喜連川支所市民生活課の窓口で配布しているほか、市ホームページに掲載しています。

なお、入園の承諾・不承諾、入園する保育施設については後日、お知らせします。

保育施設や入園手続きの詳細は、広報9月号(前月号)もしくは市ホームページをご覧ください。

【問】児童課 ☎681-1125

<氏家地区 地区対抗の部>

■卓球 (5月15日 氏家体育館)



Aブロック 大野



Bブロック 草川



Cブロック 箱森・松島

■バレーボール (5月22日 氏家体育館)



Aブロック 大野



Bブロック 馬場



Cブロック 北草川

■ソフトボール (6月19日、26日 総合公園野球場・菖蒲沢公園野球場)



Aブロック 川岸・卯の里



Bブロック 馬場



Cブロック 草川

■野球 (7月24日、31日 総合公園野球場・菖蒲沢公園野球場)



Aブロック 川岸・卯の里



Bブロック 草川



Cブロック 大野

■ゲートボール (9月10日 総合公園さくらスタジアム)



Aブロック 草川



Bブロック 柿木澤・上野



Cブロック 箱森・松島

★第12回さくら市民体育祭 夏季球技大会

優勝チームは次のとおりです。選手、役員の皆さんお疲れ様でした。

<喜連川地区>

■バレーボール (9月4日 喜連川体育館・喜連川小学校体育館)



Aブロック 喜連川中央



Bブロック 喜連川北



Cブロック 喜連川南

■ソフトボール (9月4日 菖蒲沢公園野球場・喜連川高校跡地野球場)



Aブロック 葛城



Bブロック 早乙女



Cブロック 梨木

■グラウンドゴルフ (9月4日 兎田河原グラウンド・ゴルフ場)



Aブロック 鷺宿



Bブロック フィオーレ



Cブロック 下河戸南

★第12回さくら市学童ナイター野球大会 (8/20~24)

第12回さくら市学童ナイター野球大会が菖蒲沢公園野球場で開催され、市内学童野球6チームにより熱戦が繰り広げられました。

選手、指導者、保護者の皆さん、お疲れ様でした。結果は次のとおりです。

- 優勝 氏家中央クラブ
- 準優勝 南ヶ丘JBC
- 第3位 上松山クラブ
- 第4位 松の実クラブ



氏家中央クラブの皆さん



### さくら清修高校に感謝状を贈呈しました

さくら清修高校は、長年生徒のボランティア活動を奨励し、さくら市のまちづくり・福祉・青少年健全育成・スポーツなど様々な分野で活躍しています。また、生徒の皆さんがボランティア活動に励む姿は、多くの市民に元気と感銘を与えています。その功績に対し、若杉校長先生に感謝状を贈呈しました。さくら清修高校生徒の皆さん、これからもよろしくお祈りします。



### 温泉ライダーIN喜連川温泉

温泉ライダーIN喜連川温泉（自転車競技イベント）を開催します。開催時間中は、コース内での徒歩・車両の横断・通行ができません。皆さんのご理解・ご協力をお願いします。

【日時】11月13日(日) 午前8時～午後2時40分  
 (交通規制)  
 【場所】フィオーレ喜連川内  
 【問】商工観光課 ☎686-6627



### さくら市消防団通常点検を実施します

【期日】10月30日(日) 次とおり通行規制を実施します  
 【場所・時間】  
 ○通常点検 午前8時～氏家小学校  
 ○分列行進 午前10時～11時30分頃  
 氏家小学校から県道上高根沢氏家線・国道293号交差点まで  
 ※当日は通行規制を実施します。  
 ○放水点検  
 午前11時30分～正午頃  
 狭間田地内(市の堀用水)  
 ※放水点検会場付近で交通規制を実施します。

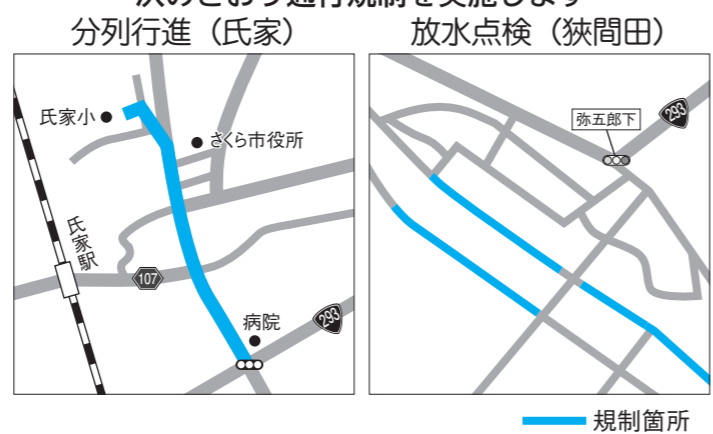

ご迷惑をおかけしますが、ご理解ご協力をお願いします。

### さくら市消防団協力事業所について

消防団協力事業所とは…  
 ①消防団員の従業員が3人以上入団している事業所等  
 ②勤務時間中の出勤等や従業員の消防団活動について積極的に配慮している事業所等  
 ③災害時等に事業所の資機材等を消防団に提供するなど協力をしている事業所等  
 ※上記いずれかに該当している事業所について市長が適合と認められた場合に認定となり、表示証を交付します。現在、4事業所が登録されています。該当する事業所は登録をお願いします。

登録事業所  
 ①(有)小林石油商会(さくら市氏家1884)  
 ②エステート住宅産業(株)(宇都宮市駅前通り1-1-5)  
 ③岡村建設(株)(さくら市氏家2544)  
 ④(株)石川電工(さくら市草川10-16)  
 ※詳しくはお問合せください。

【問】総務課 ☎681-1111

### 赤十字救急法講習会を開催(8/8~10)

さくら清修高校で、赤十字救急法基礎講習・救急員養成講習が開催されました。

医療看護系の進路を希望する生徒30名が受講し、熱中症の予防と対策、きずの手当てなどの学科講習や心肺蘇生法、AEDの使用法、三角巾を使った包帯法などの実技を学びました。

なおこの講習は、さくら清修高校のアカデミアとちぎ推進事業の公開講座として一般の方も受講できます。その他の公開講座や来年度の赤十字救急法講習会については、さくら清修高校のホームページをご覧ください。かさくら清修高校(☎682-4500)までお問い合わせください。



### 「さくら市×栃木SCサッカー教室」開催(8/20)

地域支援パートナーの栃木SCとの連携で、さくらスタジアムで市内の小学3・4年生を対象とした「さくら市×栃木SCサッカー教室」が開催されました。栃木SC所属の古波津辰希選手(喜連川温泉PR大使)と西谷和希選手、只木章広育成部長兼アカデミーダイレクターと新里裕之強化部長の指導を受けました。

教室ではボールを手で持ってサッカーの動きをする練習、ボールを持っていない時に味方と連動した動きをする練習、ミニゲームなどを行い、その後、写真撮影やサイン会で交流を図りました。直接プロの指導を受けることができ、技術の向上とサッカーに取り組む姿勢を学ぶ良い機会となりました。



### マイチャレンジ(職業体験)を実施しました

「マイチャレンジ」とは、職業体験を通して、働く意味を学び、自己のあり方や生き方を改めて考える機会のことです。毎年、氏家中学校・喜連川中学校2年生の皆さんが夏休み期間中に市内各事業所で「お仕事」を体験しています。写真は、氏家図書館・喜連川図書館・さくら市ミュージアム・わくわく保育園での様子です。皆さんの真剣に取り組む姿がとても印象的でした。



氏家図書館

喜連川図書館



さくら市ミュージアム  
 - 荒井寛方記念館 -



わくわく保育園





## ＊健康増進課から健康相談・教室のご案内＊

＜健康相談＞ 申込先：健康増進課 ☎682-2589

行事名	期日等	場所
栄養相談会 (要電話予約)	17日(月) 午前9時30分・10時30分・午後1時30分・2時30分 ※歯科相談予約可	喜連川 保健センター
乳幼児相談 (要電話予約)	3日(月) 受付：午前9時30分～10時30分 内容：育児相談・栄養相談・身体計測	氏家 保健センター
ことばの相談 (要電話予約)	7日(金) 対象：幼児	
こども発達相談 (要電話予約)	6日(木)・21日(金)・24日(月)	

＜教室＞ 申込先：健康増進課 ☎682-2589

行事名	期日等	場所
貯筋フィットネス (初回のみ要電話申込)	7日(金) 受付：午後7時～ 参加費：100円 対象：医師等により運動制限を設けられていない市民	喜連川 保健センター
日本一周ウォーキング (初回のみ要電話予約)	4日(火) 午前10時～10時45分 ※雨天中止 対象：ウォーキング初心者	集合場所 総合公園時計台

＜心の健康相談＞ 場所・申込先：矢板健康福祉センター ☎0287-44-1297

行事名	期日等
心の健康相談(要事前予約)	27日(木) 受付：午後1時30分～3時30分

＜精神障がい者家族教室＞ 場所・問合せ先：矢板健康福祉センター ☎0287-44-1297

行事名	期日等
精神障がい者家族教室	24日(月) 受付：午後1時～4時 (1週間前までに要予約)

＜各種検査＞ 場所・申込先：県北健康福祉センター ☎0287-22-2679

行事名	期日等
ウイルス性肝炎検査(B型・C型)・ 性感染症検査(要事前予約)	原則毎週火曜日 受付：午前9時～10時
風しん抗体検査(要事前予約)	原則毎週火曜日 受付：午後1時～2時
骨髄提供希望者登録(要事前予約)	11日(火)・25日(火) 受付：午前11時～11時30分

＜アルコール家族教室＞ 場所・問合せ先：岡本台病院 ☎673-2211

行事名	期日等
アルコール家族教室 (要事前予約)	毎月第1～第4水曜日 ※4週1クール 時間：午後1時15分～2時45分

\*乳幼児健診・相談は母子手帳を持参してください。

## 各種手当のご案内

次の手当の受付を随時行っています。該当すると思われる方は、お問い合わせください。  
※すでに認定を受けている方は必要ありません。

種類	対象・手当月額	必要なもの	申込先
児童手当	【対象】 中学校卒業までの児童を養育している方 【手当月額】 ●3歳未満 15,000円 ●中学生 10,000円 ●3歳以上小学校修了前 10,000円(第3子以降は15,000円) ●児童を養育している方の所得が所得制限限度額以上の場合一律5,000円。	●印鑑 ●健康保険証 ●預金通帳 ほか	児童課 ☎681-1125
遺児手当	【対象】 父母の一方、または両方が死亡した中学卒業までの児童を養育している方(住民税の所得割が課税されている場合、児童が施設に入所している場合は対象外) 【手当月額】 児童1人につき 3,000円	●印鑑 ●戸籍謄本 ●健康保険証 ●預金通帳	
児童扶養手当	【対象】 次のいずれかを満たす、18歳になって最初の3月31日までの児童を養育するひとり親家庭の父または母、あるいは養育者 ●父母が婚姻を解消した児童 ●父または母が死亡した児童 ●父または母が重度の障がいの状態にある児童 ●父または母が生死不明の児童 ●婚姻によらないで生まれた児童 ●父または母が1年以上遺棄している児童 ●父または母が裁判所からDV保護命令を受けた児童 ●父母ともに不明である児童 ●父または母が1年以上拘禁されている児童 (本人・扶養義務者の所得が一定額以上である場合、児童が施設に入所している場合、公的年金を受給している場合は対象外) 【手当月額】 ●全部 42,330円 ●一部 9,990円～42,320円	●印鑑 ●戸籍謄本 ●年金手帳 ●預金通帳 ●健康保険証 ほか	
特別児童扶養手当	【対象】 精神・身体に障がいをもつ20歳未満の児童を養育している方 (受給者、扶養義務者の所得が一定額以上である場合、児童が公的年金を受けている場合、児童が施設入所している場合は対象外) 【手当月額】 ●1級 51,500円 ●2級 34,300円	●印鑑 ●住民票 ●戸籍謄本 ●預金通帳 ●障害者手帳または診断書 ほか	市民福祉課 ☎681-1161
特別障害者手当	【対象】 精神・身体に重度の障がいをもち、日常生活において常時特別の介護を必要とする20歳以上の方(受給者、扶養義務者の所得が一定額以上である場合、施設に入所している場合、長期入院している場合は対象外) 【手当月額】 26,830円	●印鑑 ●預金通帳 ●障害者手帳または診断書 ●障害年金受給者は、その金額が確認できるもの ほか	
障害児福祉手当	【対象】 精神・身体に重度の障がいをもち、日常生活において常時特別の介護を必要とする20歳未満の児童(受給者、扶養義務者の所得が一定額以上である場合、児童が施設に入所している場合は対象外) 【手当月額】 14,600円	●印鑑 ●預金通帳 ●障害者手帳または診断書 ほか	

### 塩谷広域おすすぬ情報

#### 矢板市

■つつじの郷やいた花火大会2016  
【日時・内容】 10月15日(土)  
※荒天時は16日(日)に順延  
午後3時～ファミリアタイム  
午後5時～やいたdeハロウィン  
午後7時～花火打ち上げ

※コスプレパレードコンテストの優勝賞金は10万円  
円ーぜひご参加ください。  
【場所】 矢板文化会館周辺  
【問】 やいた花火大会2016実行委員会事務局  
☎0287(43)1755

#### 高根沢町

■たんたんポッチとハロウィンパーティー  
熱気球体験、たんたんライブ、モニメントの  
火入れ、打ち上げ花火などイベント盛りだく  
さん！  
【日時】 10月29日(土) 午前10時～午後7時  
※雨天時は30日(日)に順延  
【場所】 キリンビール栃木工場跡地  
【問】 たんたん祭り実行委員会  
(高根沢町産業課内) ☎(675)8104

#### 塩谷町

■道の駅「湧水の郷しおや」秋の収穫祭  
【日時】 10月30日(日) 午前8時30分～  
【内容】 さんまのつかみどり、お楽しみ抽選会な  
ど  
【場所・問合せ先】 道の駅「湧水の郷しおや」  
☎0287(41)6101

日 月 火 水

**■救急出動で不搬送、5年で約1.3倍** 【問】塩谷広域行政組合消防本部 警防課 ☎0287-40-1119

不搬送とは……119番通報で出動した救急隊が誰も運ばずに引き返すこと  
 不搬送の理由…「緊急性なし」、搬送を拒む「拒否」が主な原因

平成27年の塩谷広域管内の不搬送件数は541件、平成23年の不搬送件数415件から比べると約1.3倍に増え、出動件数に対する不搬送の割合も増加しています。救急車の台数、救急隊員の人数は限られており、緊急性がない要請が増えると本当に救急車を必要としている人のところへ到着できず、助かるはずの命が助からない場合もあります。救急車は本来、緊急性のある傷病者を運ぶためのものです。救急車の利用に関して皆さんのご理解・ご協力をお願いします。

<p><b>2</b></p> <p>滞在 記念講演会「相撲行司よもやま話」14:00~</p> <p>喜保 総合健診 7:00~10:00</p> <p>当番 成人 榎山医院9:00~12:00・14:00~17:00 ☎682-2730</p> <p>夜間 診療室しおや 18:30~21:30 ☎0287-44-1155</p>	<p><b>3</b></p> <p>SA+KU+RA FM 15:30頃~(10分間)</p> <p>氏保 喜保 健康相談・妊婦健康相談 9:00~16:00</p>	<p><b>4</b></p> <p>喜公 応援スペースしゃぼん玉 13:00~15:30</p> <p>氏保 股関節脱臼検診 12:45~13:30</p> <p>喜保 BCG予防接種 12:45~13:30</p> <p>氏公 特設人権相談10:00~13:00</p> <p>氏幼 キッズ相談室</p>	<p><b>5</b></p> <p>氏保 健診結果相談会9:00~11:00</p> <p>喜公 おしゃべり場 10:00~11:30</p> <p>60歳以上の方</p>
---	--	--	---

<p><b>9</b></p> <p>当番 小林医院9:00~12:00・14:00~17:00 ☎686-2061</p> <p>夜間 診療室しおや 18:30~21:30 ☎0287-44-1155</p>	<p><b>10</b></p> <p>SA+KU+RA FM 15:30頃~(10分間)</p> <p>第12回さくら市マラソン大会        シナダレスメガヤ抜き取り作業とカワラノギク観察会と勝山鍋 10:00~15:00 (氏家大橋上流やカワラノギク保全地、勝山城本丸跡地)</p> <p>当番 おのこどもクリニック9:00~12:00・14:00~17:00 ☎681-1600</p> <p>夜間 診療室しおや 18:30~21:30 ☎0287-44-1155</p>	<p><b>11</b></p> <p>氏保 5歳6か月児歯科健診 13:00~14:00</p> <p>喜保 総合健診 7:00~10:00</p> <p>とち交 介護についておしゃべりしましょう会 10:00~11:30</p> <p>き幼 未就園児わんぱく広場</p>	<p><b>12</b></p> <p>喜保 総合健診 7:00~10:00</p> <p>とち交 介護についておしゃべりしましょう会 10:00~11:30</p> <p>き幼 未就園児わんぱく広場</p>
---	--	---	--

<p><b>16</b></p> <p>さく ういえ骨董市9:00~14:00</p> <p>当番 花塚クリニック9:00~12:00・14:00~17:00 ☎686-7667</p> <p>夜間 診療室しおや 18:30~21:30 ☎0287-44-1155</p>	<p><b>17</b></p> <p>SA+KU+RA FM 15:30頃~(10分間)</p> <p>氏保 喜保 健康相談・妊婦健康相談 9:00~16:00</p>	<p><b>18</b></p> <p>氏保 総合健診 7:00~10:00</p> <p>氏幼 キッズ相談室</p>	<p><b>19</b></p> <p>喜公 おしゃべり場 10:00~11:30</p> <p>喜保 はつらつ元気塾9:30~11:30</p> <p>氏保 健診結果相談会9:00~11:00</p> <p>成人</p>
--	---	---	---

<p><b>23</b></p> <p>氏幼 喜保 リサイクル市・工作会</p> <p>当番 高瀬小児科医院9:00~12:00・14:00~17:00 ☎682-5511</p> <p>夜間 診療室しおや 18:30~21:30 ☎0287-44-1155</p>	<p><b>24</b></p> <p>SA+KU+RA FM 15:30頃~(10分間)</p> <p>氏保 喜保 健康相談・妊婦健康相談 9:00~16:00</p> <p>氏保 健診結果相談会9:00~11:00</p> <p>成人</p>	<p><b>25</b></p> <p>氏保 10か月児健診 12:45~13:30</p> <p>氏公 心配ごと相談10:00~13:00</p> <p>喜保 おしゃべり場 10:00~11:30</p> <p>氏幼 キッズ相談室</p>	<p><b>26</b></p> <p>氏保 総合健診 7:00~10:00</p> <p>氏公 はつらつ元気塾9:30~11:30</p> <p>き幼 未就園児わんぱく広場</p> <p>ヒ園 未就園児オープンガーデン 10:00~</p>
---	---	--	---

<p><b>30</b></p> <p>B&amp;G海洋センタープール閉場</p> <p>当番 森島医院9:00~12:00・14:00~17:00 ☎682-2116</p> <p>夜間 診療室しおや 18:30~21:30 ☎0287-44-1155</p>	<p><b>31</b></p> <p>SA+KU+RA FM 15:30頃~(10分間)</p> <p>氏保 喜保 健康相談・妊婦健康相談 9:00~16:00</p>	<p><b>スマホで        広報さくらが読める!</b></p> <p>QRコードを読み込んで「マチイロ」をダウンロード!</p> 
--	---	--

**窓口延長**

- 市役所本庁舎：市民福祉課・税務課・保険高齢課・児童課・会計課 毎週月曜日午後7時まで(祝日・お盆期間・年末年始を除く)
- 喜連川支所：市民生活課 毎週金曜日午後7時まで(祝日・お盆期間・年末年始を除く)

休日の届出(死亡・結婚・出生など)は本庁舎の日直が午前8時30分から午後5時まで行っています。緊急な連絡も本庁舎の日直にご連絡ください。(☎681-1111)

木 金 土

**■平成28年度住民結核検診(肺がん)のお知らせ**

巡回検診バスで各地区を回ります。詳しくはお問合せください。

【対象】65歳以上で、平成28年4月以降に集団検診や医療機関等で肺がん検診(胸部レントゲン検査)を受けていない方。  
 ※肺疾患で治療中の方は対象外です。

【問】健康増進課 ☎682-2589

<p><b>6</b></p> <p>もとゆ温泉健康相談 10:00~11:30</p> <p>氏保 総合健診 7:00~10:00</p> <p>氏幼 未就園児うさちゃんくらぶ</p>	<p><b>7</b></p> <p>氏保 2歳6か月児歯科健診 12:45~13:30</p> <p>氏幼 園庭開放日</p>	<p><b>8</b></p> <p>き幼 みんなの市9:00~12:30</p> <p>氏幼 おはなし会11:00~</p> <p>喜保 紙しばい14:30~</p> <p>夜間 診療室くろす 18:30~21:30 ☎682-8811</p>
---	--	---

<p><b>13</b></p> <p>もとゆ温泉健康相談 10:00~11:30</p> <p>氏公 困りごと相談所 10:00~13:00</p> <p>喜保 健診結果相談会9:00~11:00</p> <p>氏幼 未就園児うさちゃんくらぶ</p>	<p><b>14</b></p> <p>き幼 子育て相談日</p> <p>氏幼 園庭開放日</p>	<p><b>15</b></p> <p>氏保 第11回福祉まつり 10:00~13:30</p> <p>き幼 みんなの市9:00~12:30</p> <p>氏幼 おはなし会11:00~</p> <p>喜保 おはなし会14:30~</p> <p>夜間 診療室くろす 18:30~21:30 ☎682-8811</p>
--	---	---

<p><b>20</b></p> <p>もとゆ温泉健康相談 10:00~11:30</p> <p>氏保 1歳6か月児健診 12:45~13:30</p> <p>氏幼 未就園児うさちゃんくらぶ</p>	<p><b>21</b></p> <p>氏保 3歳6か月児健診 12:45~13:30</p> <p>き幼 子育て相談日</p> <p>氏幼 園庭開放日</p>	<p><b>22</b></p> <p>ゆめ!さくら博(10/23まで)</p> <p>き幼 みんなの市9:00~12:30</p> <p>氏幼 おはなし会11:00~</p> <p>喜保 紙しばい14:30~</p> <p>氏幼 リサイクル市・工作会(10/23まで)</p> <p>夜間 診療室くろす 18:30~21:30 ☎682-8811</p>
---	--	--

<p><b>27</b></p> <p>もとゆ温泉健康相談 10:00~11:30</p> <p>氏保 4か月児健診 12:45~13:30</p> <p>氏保 すくすく計画 9:30~10:30</p> <p>喜保 介護についておしゃべりしましょう会 10:00~11:30</p>	<p><b>28</b></p> <p>き幼 子育て相談日</p> <p>氏幼 園庭開放日</p>	<p><b>29</b></p> <p>氏公 SAKURA CITY HALLOWEEN PARTY 18:00~開場、19:00~開演</p> <p>き幼 みんなの市9:00~12:30</p> <p>氏幼 おはなし会11:00~</p> <p>喜保 おはなし会14:30~</p> <p>ヒ園 パザー</p> <p>夜間 診療室くろす 18:30~21:30 ☎682-8811</p>
--	---	---

**■広報紙について**

紙面を有効に活用するため広報紙のとじ穴をやめました。  
 綴るなどして保管されている方にはご不便をおかけしますが、見やすい紙面作成に努めますので、ご理解・ご了承をお願いします。

【問】企画政策課 ☎681-1113



**自動交付機利用可能時間**

月曜日：午前8時30分~午後7時  
 火~金曜日：午前8時30分~午後5時15分  
 土 日 祝日：午前8時30分~午後5時  
 ※年末年始は休止します。

**デジタル防災行政無線の内容再生**

☎0120-396-889

広報カレンダー

2016  
**10**  
 October

- 市 = 市役所本庁
- 支 = 喜連川支所
- 氏体 = 氏家体育館
- 喜体 = 喜連川体育館
- 氏公 = 氏家公民館
- 喜公 = 喜連川公民館
- 氏凶 = 氏家図書館
- 喜凶 = 喜連川図書館
- 氏保 = 氏家保健センター
- 喜保 = 喜連川保健センター
- 瀧住 = 瀧澤家住宅
- 道 = 道の駅きつれがわ
- 荒公 = 荒川水辺公園
- 総公 = さくら市総合公園
- 喜公 = 喜連川公園
- さく = さくらスクエア(氏家駅東口広場)
- 樹 = 市民活動応援館「樹」(eプラザ喜番館)
- とち交 = とちじゅう交流館
- 和話広 = 和い話広場
- 喜番館 = eプラザ喜番館
- 氏幼 = 氏家幼稚園
- き幼 = きつれ川幼稚園
- ヒ園 = ヒカリ園
- 当番 = 休日当番医
- 夜間 = 塩谷地区 夜間診療室

SA+KU+RA FM = ラジオ番組

15:30~(10分間)  
 (FM栃木) 76.4FM

受 = 受付 対 = 対象

**<公民館休館日>**  
 氏家(3日、16日、17日)  
 喜連川(10日、16日、24日)

**<市営温泉休業日>**  
 もとゆ(3日)  
 露天風呂(11日)  
 道の駅きつれがわ(24日)

**市税等の納税について**

市県民税 第3期  
 国民健康保険税 第4期  
 介護保険料 第4期  
 後期高齢者医療保険料 第4期

納期限は**10月31日**です。  
 忘れずに納めましょう。

## 介護給付費通知書(はがき)をお送りします

【問】 保険高齢課  
☎681-1116

「介護給付費通知書」は、平成27年12月から平成28年5月までに、どのような介護サービスをどのくらい利用されたかをお知らせするものであり、請求書ではありません。通知がお手元に届きましたら、ご自分が利用されたサービス内容や回数に間違いがないか確認してください。

①サービス年月 介護サービスを利用した年月です。	④サービス日数/回数 その月に利用した介護サービスの日数または回数です。	⑤サービス費用合計額(円) 利用者負担額と保険負担額の合計額です。
②サービス事業所 介護サービスを提供した事業所です。	③サービス種類/サービス略称 利用した介護サービスの種類です。 (例) 通所介護(デイサービス)、福祉用具貸与など	⑥利用者負担額合計額(円) 介護サービスにかかった費用のうち利用者負担額です。

サービス年 月	サービス事業所	サービス種類/ サービス略称	サービス日数/ 回数	サービス費用 合計額(円)	利用者負担額 合計額(円)
①	②	③	④	⑤	⑥

## 環境課からのお知らせ

【問】 環境課 ☎681-1126

### 道の駅きつれがわの「蛍光灯」と「使用済小型家電」の回収をお休みします！

【休止期間】 11月1日(火)～平成29年5月1日  
ご迷惑をおかけしますが、よろしくお祈りします。

### 「使用済小型家電は分解しないで」ください。

【回収場所】 環境課 喜連川支所市民生活課  
※特に「古いデスクトップパソコンのディスプレイ」は「アナログテレビ」と区別ができなくなりま

すので、分解せずにそのまま出してください。

### ■電池類の出し方について

必ず中身の見える透明な袋に入れて「不燃ごみ」の収集日にコンテナの上に乗せて出してください。

※充電式電池やボタン電池は、できるだけ販売店などの回収ボックスに出してください。

## 放射能濃度測定結果

【問】 環境課 ☎681-1126 学校教育課 ☎686-6620

下記の詳細な測定結果および水道水・井戸水・下水道汚泥などの測定結果は、市ホームページで公表しています。

### ■一般食品 8月測定

市民が持ち込んだ食品について、市が独自に実施している簡易検査です。検査結果は、参考としてご覧ください。

検出限界：ヨウ素131 セシウム合計それぞれ  
25Bq/kg未満

※一般食品の放射能濃度基準：100Bq/kg  
全ての検体にヨウ素131は検出されませんでした。

品目	採取地	セシウム合計
ミニトマト	市内	不検出
ピーマン	市内	不検出
トマト	市内	不検出
栗	市内	不検出

※セシウムの単位はBq/kg

※スーパー、直売所などで販売されているものは、事前に検査されその安全性が確認されています。

### ■空間放射線量率の測定

8月中に実施した公共施設定点測定の結果は0.02～0.09μSv/hとなり、全ての箇所で基準値を下回りました。

### ■給食(保育園・幼稚園・小中学校)の測定

検出限界：ヨウ素131 25Bq/kg  
セシウム134 137  
それぞれ10Bq/kg未満

測定期間：平成28年8月16日～  
9月15日まで

測定結果：すべて不検出

市では、食品中放射能濃度測定を随時受け付けています。検査費は無料で事前予約が必要です。学校教育課(☎686-6620)へご連絡ください。

## 図書館

氏家図書館 ☎682-9889 喜連川図書館 ☎686-7111  
http://www.library.sakura.tochigi.jp

開館時間 午前9時～午後7時

休館日 氏家図書館 7 14 21 28日  
喜連川図書館 3 17 24 31日

### ■リサイクル市開催のお知らせ

10月22日(土)・23日(日)に行われる「ゆめ！さくら博2016」に合わせて、図書館では今年もリサイクル市を行います。

お気に入りの本や雑誌に出会えるチャンスです！ 工作会も開催します。ぜひお越しください。

#### ◇リサイクル市

10月22日(土)・23日(日) 各館午前9時～  
※なくなり次第終了します。

#### ◇工作会

氏家図書館では“ものづくり”の楽しさを伝える活動を行っている「もりのひ実行委員会」と一緒に、喜連川図書館では、スタッフと一緒に楽しく工作をしましょう！

詳しくは館内ポスターをご覧ください。

### ■2016読書週間標語「いざ、読書。」



読書週間(10月27日～11月9日)に合わせて図書館ツアー・図書館オリジナルキャラクター投票を行います。お楽しみに！

## 児童センター

開館時間 午前9時～午後6時

休館日 第3日曜日

### 上松山児童センター 【問】 ☎616-3660

#### ■理科遊び「色水マジック」

【日時】 5日(水) 午後3時30分～4時40分  
【対象】 小学生以上

■わくわく避難訓練「消防車が来るよ！」  
水消火器体験・写真撮影等もあります。

【日時】 19日(水) 午前10時30分～

■わくわくハロウィンを楽しもう  
仮装大歓迎！

【日時】 27日(木) 午前11時～

■ハロウィンを楽しもう！  
仮装大歓迎！合言葉をいうと良いことがあるかも

【日時】 31日(月) 午後3時30分～5時

### 喜連川児童センター 【問】 ☎678-2651

#### ■ミニ運動会

～かけっこ、ふれあい遊び、親子ゲームなど  
を楽しみましょう～

【日時】 25日(火) 午前10時30分～正午

【場所】 喜連川体育館

【対象】 はいはいのできるお子さん～4歳まで

の未就園児 【参加費】 1人30円(保険料)

【申込期限】 18日(火)

■子ども総合科学館による移動科学教室  
～科学マジックショーと科学工作～

【日時】 12日(水) 午前10時～11時30分  
【定員】 30名(要予約)※定員になり次第終了。

### 氏家児童センター 【問】 ☎612-6145

#### ■フェイクスイーツ

～クリームソーダのチャーム～  
【日時】 29日(土) 午前10時～10時50分、  
午前11時～11時50分

#### 3日(月)午前10時～予約受付開始

【対象】 小学生 【定員】 各15名  
【材料費】 300円(※当日集めます)

#### ■ハロウィンパーティー2016

【日時】 31日(月) 午前10時30分～11時  
【対象】 1歳6ヶ月以上の幼児  
【定員】 30組(要予約)

※駐車場有20組、駐車場無10組  
5日(水)午前10時～予約受付開始

※費用などについては表記がない場合は、原則無料です。

# 工事を行います

工事期間中は周辺住民の皆さん、付近を通過する皆さんに何かとご迷惑をおかけしますが、ご理解ご協力をお願いします。

【問】建設課 ☎681-1119  
(道路舗装修繕工事 氏家)



【期間】10月上旬～12月中旬

(道路改良工事 狭間田)



【期間】10月下旬～平成29年3月下旬

【問】農政課 ☎681-1117  
(農道整備工事 箱森新田)



【期間】10月上旬～平成29年1月上旬

(農道整備工事 押上)



【期間】10月上旬～平成29年2月上旬

【問】水道課 ☎681-1121  
(水道管理設工事 柿木澤)



【期間】10月下旬～平成29年3月上旬

(水道管理設工事 松島)



【期間】10月下旬～平成29年3月下旬

(農道整備工事 狭間田)



【期間】10月上旬～平成29年2月上旬

(農道整備工事 鷺宿)



【期間】10月上旬～平成29年1月下旬

【問】下水道課 ☎681-1118  
(下水道管理設工事 櫻野)



【期間】10月上旬～平成29年2月下旬

(下水道管理設工事 喜連川)



【期間】10月上旬～平成29年1月上旬

(農道整備工事 狭間田)



【期間】10月上旬～平成29年2月上旬

(農業水路整備工事 下河戸)



【期間】10月上旬～平成29年1月上旬

# 本庁舎および第2庁舎の再配置のお知らせ

【問】財政課 ☎681-1121  
上下水道事務所等の移転に伴い、本庁舎1階および第2庁舎1階に配置している部署を下記のとおり再配置します。

【移転日】10月8日(土)～10日(月・祝) ※10月11日(火)から再配置場所で業務をします。

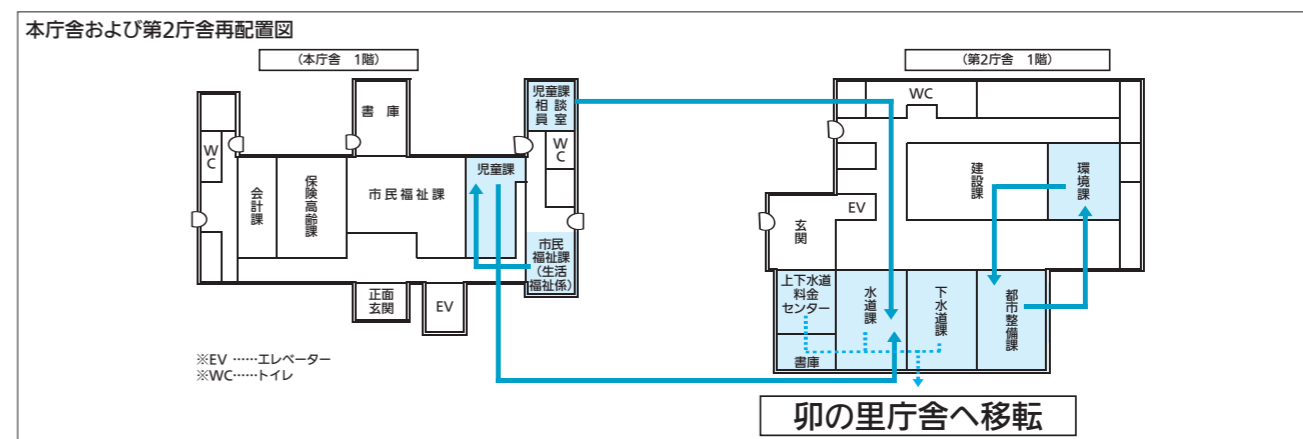

## 寺前橋架替工事の車両通行止について

迂回路には県道蛭田喜連川線または国道293号をご利用ください。利用者の皆さんにはご迷惑をおかけしますが、ご理解・ご協力をお願いします。

【期間】10月上旬～平成29年5月下旬(予定)  
【問】矢板土木事務所 ☎0287-44-2190



## 来庁者用駐車場整備工事を行います

市役所の駐車場不足を解消するため、西側広場を改修し駐車場を増設します。工事期間中は、来庁者の皆さんにご迷惑をおかけしますが、ご理解・ご協力をお願いします。

【工事期間】10月上旬～12月下旬  
【問】財政課 ☎681-1121

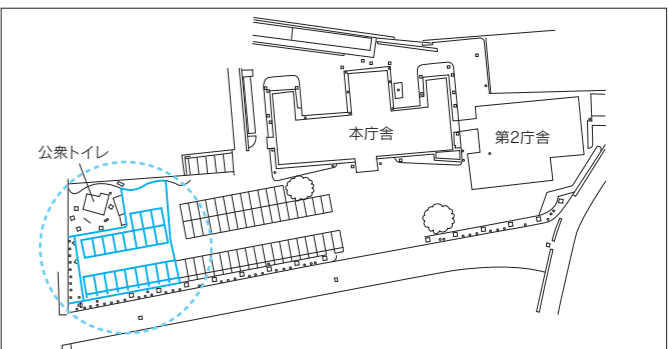

## ご存知ですか? 「行政相談委員」

行政相談委員は、総務大臣から委嘱され行政サービスに関する相談を行っています。本市の行政相談委員は右の3名です。

- ・添田 和夫さん ☎682-2094
- ・谷口 洋子さん ☎682-2061
- ・高野美智子さん ☎686-2618

10月17日(月)～23日(日)の「行政相談週間」の一環として、1日合同行政相談所と特設行政相談所を開設します。行政への苦情やご意見、困りごとなどをお気軽にご相談ください。

<宇都宮一日合同行政相談所>  
【日時】10月21日(金)  
午前10時30分～午後3時  
【場所】ベルモール1階カリオンプラザ  
【問】総務省栃木行政評価事務所  
☎634-4680

<特設行政相談所>  
【日時】10月15日(土)  
午前10時～午後2時  
【場所】氏家体育館(福祉まつり会場内)  
【問】企画政策課 ☎681-1113

## 障がい者虐待をおこさないために

### 「虐待かな？」と思ったら相談・通報を！

「障害者虐待防止法」（「障害者虐待の防止、障害者の養護者に対する支援等に関する法律」）では、虐待行為の禁止や障がいのある人の養護者への支援などを規定したほか、虐待を発見した人の市への通報が義務付けられています。障がい者の安定した生活や社会参加を助けるために、みんなで虐待の防止に取り組みましょう。

障がい者虐待に関する皆さんからの相談・通報の受け付け窓口として、市障害者虐待防止センターがあります。障がい者の虐待に気づいた方は、早急にセンターへ相談・通報してください。早めの対応や支援は、虐待されている方だけでなく、その家族が抱える問題の解決にもつながります。通報や届け出をした方を特定する情報は守られますので「虐待かな」と思ったためらわず、相談を！

#### 【障がい者虐待の種類】

##### ■養護者による虐待

障がい者の生活の世話や金銭の管理などを行っている家族や親族、同居する人による虐待

##### ■障がい者福祉施設従事者等による虐待

障がい者福祉施設や障がい福祉サービスの事業所で働いている職員による虐待

##### ■使用者による虐待

障がい者を雇用する事業主などによる虐待

#### 【障害者虐待の例】

虐待の種類	こんなことは虐待になります	こんなサインがあります
身体的虐待	暴力や体罰によって身体に傷やあざ、痛みを与える行為など	・身体に傷やあざが頻繁にみられる ・急に怯えたり、怖がったりする
性的虐待	わいせつなことをしたり、させたりすること	・ひと目を避ける ・周囲の人の体を触るようになる
心理的虐待	怒鳴る、ののしる、意図的に無視するなど、精神的に苦痛を与えること	・怯える、泣く、叫ぶなどパニック症状を起こす ・攻撃的な態度、自傷行為をする
放棄・放任（ネグレクト）	食事や水分を十分に与えない、必要な福祉サービスを受けさせないなど	・身体から異臭、髪が汚れている ・いつも汚れた服を着ている
経済的虐待	年金や賃金などを渡さない、本人の同意なしに財産や預貯金を処分するなど	・年金等がどう管理されているか知らない ・日常生活に必要な金銭を渡されていない

#### 【相談・通報先】

市障害者虐待防止センター（市民福祉課内） ☎681-1161

休日・夜間の緊急連絡先（市民福祉課） ☎090-5554-6968 ☎090-1996-4484

### ご利用ください！成年後見制度個別相談会

成年後見制度とは、認知症や知的・精神障がいなどにより判断力の低下した方の権利を守る制度です。「障がいを持つ子どもの将来が心配」などお困りのことがありましたらご相談ください。司法書士が無料で相談をお受けします。なお、予約制ですので、事前にお問合せください。

【日時】10月19日(水) 午前10時～正午 【場所】氏家公民館 【定員】最大4組

【申込先・問合せ】障害者相談支援センター桜花 ☎681-6720

地域包括支援センターエリム ☎681-1213

## 愛犬家・愛猫家のみなさんへ 犬・猫の飼い方をもう一度見直してみませんか？

犬や猫などのペットの存在は私たちの心を癒してくれます。一方、ペットを飼うには社会のルールを守り、他人に迷惑をかけないようにすることが大切です。適切な飼い方を心掛け、人とペットが共に快適に暮らせるまちを目指しましょう。



### 犬を飼っている人へ

#### ●散歩時のふん処理

散歩など外出時のふんは持ち帰り、トイレに流すか、可燃ゴミで出してください。

#### ●犬をムダ吠えさせない

近所の犬のムダ吠えに関する相談や苦情が多く寄せられます。よく吠える犬は獣医師や犬の訓練士などに相談をしてください。

#### ●犬の放し飼いは禁止です

他人に怪我をさせないように、散歩中も必ず引き綱をつけましょう。自宅の敷地内であっても放し飼いは絶対にやめてください。

#### ●犬の予防注射を忘れずに

犬は登録し、狂犬病予防注射を毎年必ず受けましょう。犬が人をかんだ場合、飼い主は動物管理センターへ届け出る義務があります。かまれた人はすぐに病院などで診察を。



### 猫を飼っている人へ

#### ●近所に迷惑をかけない

公共の場所や他人の土地などをふん・尿で汚すなど、近所に迷惑をかけないようにしましょう。専用のトイレを用意し、決まった場所でさせましょう。

#### ●野良猫にえさを与えることはやめましょう

野良猫などにえさだけ与えることは絶対にやめてください。その結果、猫が居ついて繁殖してしまいます。飼うのなら責任を持って、他人に迷惑をかけないように正しく飼いましょう。

#### ●猫は室内で飼いましょう

猫はなるべく室内で飼い、迷子になったときに飼い主が分かるよう、首輪に猫の名前や飼い主の連絡先を書いた名札を付けましょう。



### 最期まで愛情を持って飼う

動物愛護管理法が改正され、動物を遺棄した場合の罰則が強化されました。増やす予定がなければ、必要のない繁殖をさせないように避妊・去勢手術をしましょう。市では手術費用の一部を助成していますので事前にご相談ください。

### 「犬・猫とのふれあいしつけ教室」 の日時が変更になりました

【日時】10月15日(土) 午前9時30分～正午

【場所】道の駅湧水の郷しおや芝生広場（塩谷町）

【内容】動物健康・しつけ相談、新しい飼い主探し、ワンチャンクイズ、ドッグショーほか

【問】環境課 ☎681-1126

### ◆こんなときはご連絡ください◆

他人のペットに関する相談（苦情）・自分のペットの飼い方に関する相談・犬に咬まれた場合・飼い主不明犬・猫の相談・ペットショップやブリーダー等に関する相談	県動物愛護指導センター ☎684-5458
犬を飼い始めた・犬を連れて引越した・犬が死亡した	環境課 ☎681-1126
ペットが迷子になった場合	○環境課 ☎681-1126 ○県動物愛護指導センター ☎684-5458

# お知らせ

## 浄化槽設置費補助金の受付

▽対象 浄化槽の設置場所が、公共下水道・農業集落排水事業の認可区域外であり、その住宅に住んでいるか、または住む予定の方で、これから設置工事をする方(建売住宅、別荘、共同住宅などは非該当)。平成29年3月24日(金)までに実績報告書を提出できる方。

▽補助金額等 浄化槽の人槽(大きさ)により異なり、予算の範囲内での補助となります。

▽申込みに必要なもの

- ①印鑑
- ②浄化槽人槽の算定基準となる延べ床面積のわかるもの(建築確認通知書の写しや建築物の図面など)
- ③設置場所の案内図など

※随時受付しています。

▽申込先・問合せ  
下水道課  
☎(081)11118

## 浄化槽の維持管理について

浄化槽の機能を十分に発揮させるために、次の3つの管理が浄化槽法により義務付けられています。

▽保守点検 知事の登録を受けた「浄化槽保守点検業者」と契約を結び、定期的に実施してください。

▽清掃 浄化槽法で浄化槽の種類ごとに清掃回数が決まられています。市の許可を受けた清掃業者に依頼して浄化槽の汚泥の除去や装置の洗浄をしてもらいましょう。

▽法定検査 全ての浄化槽が対象となります。

○設置後などの水質検査 浄化槽を新しく設置し、使用開始後3か月を経過した日から8か月以内に行います。

○定期検査 「設置後などの水質検査」が済んだ後に毎年1回行う検査です。

下水道課  
☎(081)11118

## 草川・五行川の河川清掃

さくら市河川愛護会による草川・五行川の清掃を10月16日(日)に実施します。

また、草川・五行川沿岸の企業・事業所等で、当日清掃活動を実施される方には、ごみ袋をお配りします。皆さんのご協力をお願いします。

環境課  
☎(081)1126

## 平成28年度臨時福祉給付金・障害・遺族基礎年金受給者向け給付金の申請受付中

8月下旬に対象となる可能性のある方へ申請書を郵送しました。手続きがお済みでない方は、早めに申請してください。詳しくはお問合せください。

市民福祉課  
☎(081)1160

## 防災関係事業者を装った訪問者に注意

県内で住宅用火災警報器の点検に来たと訪問し、建物内の住宅用火災警報器を点検して回る間に現金が盗まれた事件が多発しています。不審な点検事業者が来た場合は、点検を断り、最寄りの消防署への通報をお願いします。

なお、一定の共同住宅では自動火災報知設備が設置されており、半年に1度の点検義務がありますので、点検事業者が訪問することがあります。不審な点があればお問合せください。

塩谷広域行政組合消防本部  
☎0287(40)1119

## お詫びと訂正

広報さくら9月1日号P12下段の関東大会に出場する中学生の名前に誤りがありました。正しくは次のとおりです。ご迷惑をおかけしましたことを深くお詫びいたします。

誤：國分ゆり 正：國分ゆい

## 国民年金保険料の追納をおすすめします!

国民年金保険料の免除、納付猶予、学生納付特例を受けた期間があると、保険料を全額納めた時に比べ、老齢基礎年金(65歳から受けられる年金)の年金額が少なくなります。

そこで、将来受け取る老齢基礎年金の年金額を追納する前より増やすために、10年以内であれば、これらの期間の保険料をさかのぼって納める(追納)することが出来ます。

ただし、免除等の承認を受けた期間の翌年度から起算して3年目以降の追納の場合、当時の保険料に一定の加算金がかかります。

また、追納は古い月の分から納付する事になりますが、一部免除になっていない期間(例えば3/4免除を受けた期間は1/4を納付していない)追納はできません。

追納のお申込みを希望

## 開催

### エコキャンドルコンサート

の方はご相談ください。

☎(081)11116

喜連川支所市民生活課  
☎(086)66111

宇都宮東年金事務所  
☎(083)3217

▽日時 10月1日(土) 午後6時30分～8時

▽場所 瀧澤家住宅

▽内容  
○瀧澤家住宅の魅力を語る(さくら市観光ボランティア)

○クラリネットコンサート

▽出演 海老澤 栄美さん(市出身、クラリネット奏者)、渡部 沙織さん(ピアノ奏者)

☎(086)6621

## 身体障害者巡回相談

▽日時 11月17日(木) 午後2時～4時

▽場所 日光市今市保健福祉センター

▽相談内容 医学的な相談、補装具の相談、身体障害者手帳の取得や等級変更に関する相談、リハビリ相談など

▽申込期限 10月31日(月)

市民福祉課  
☎(081)1161

## 「菜っ葉館」収穫祭

▽日時 10月30日(日) 午前9時～

▽内容  
・お米のすくい取り(1000円以上お買い上げの方)

・緑の相談

・加工品の店頭販売(あねさん工房)

▽場所・問合せ 菜っ葉館  
☎(081)1022

## 第11回さくら市福祉まつり

▽日時 10月15日(土) 午前10時～午後1時30分

▽場所 氏家体育館・氏家体育館前駐車場

▽内容 市内保育園・幼稚園児および小中高生による作品展、福祉施設紹介、手話・車椅子・盲導犬体験、模擬店、抽選会 他

☎(082)2217

## 聞こえのサポート・補聴器相談と交流会

聞こえに不自由を感じている方や、そのご家族・介護者等を対象に相談と交流会を開催します。

▽日時 10月25日(火) ○相談会 午前10時～正午 交流会 午後1時～3時

▽場所 喜連川公民館

☎(080)8743(98)11 栃木県中途失聴・難聴者協会  
☎(080)8743(98)11 FAX0285(51)1326

※費用などについては表記がない場合は、原則無料です。

フレッシュファーマーズ  
マルシェ2016

▽日時 10月22日(土)午  
前10時～午後3時  
▽場所 みぶハイウエー  
パーク(壬生町)  
▽内容 「よかんべ板木!  
ふるさとブランド大集合  
!!」をテーマに、消費者  
に直接とちぎの農産物の  
良さを知ってもらい、地  
産地消の大切さやとちぎ  
の農産物のすばらしさ、  
農業青年の活動をPRし  
ます。

☎ 県経営技術課  
(023)23317

きつれがわ矯正展

▽日時 10月29日(土)午  
前9時30分～午後3時  
▽内容 施設内見学、刑  
務所作業製品の展示即売、  
模擬店 ほか  
▽場所・問合せ  
喜連川社会復帰促進セン  
ター ☎(086)31111

とちぎ「食と農」ふれ  
あいフェア2016

市からは、マザーズ21、  
あねさん工房による農産  
物加工品の販売や、喜連  
川りんご生産出荷組合に  
よるりんごの販売、氏家  
商工会による氏家つどん  
の販売を予定しています。  
▽日時 10月29日(土)～  
30日(日)  
午前10時～午後4時  
▽場所 県庁および周辺  
施設

☎ とちぎ「食と農」ふ  
れあいフェア実行委員会  
(023)23333

第37回桜ふれあいの  
郷まつり

▽日時 10月16日(日)  
午前10時～午後2時  
▽内容 バラエティ  
シヨ、模擬店、生產品  
の販売など  
※とちまるくん、ナイ  
チュウ、さくらっぴがゲ  
ストで来ます。※雨天決行  
▽場所・問合せ  
桜ふれあいの郷  
☎(082)6611

はばたけ!未来へ!  
とちぎ高校生就職面  
接会

▽日時 10月21日(金)  
午後1時30分～4時  
(午後1時～受付)  
▽場所 カシマウエディ  
ングリゾート(大田原市)  
▽対象者 平成29年3月  
高等学校卒業予定の未内  
定生徒  
▽対象企業 県北地区の  
事業所(約45社)  
※詳しくはお問い合わせ  
ください。

☎ ハローワーク矢板  
0287(43)0121

矢板高等学校 秋の  
花苗販売会・秋の農  
場生産物販売

○秋の花苗販売会  
本校で栽培したパン  
ジー・ビオラ苗を販売し  
ます。  
▽日時 10月20日(木)午  
前9時～正午※以降は  
毎週火・木の同時時間帯で  
品切れまで販売  
▽場所 矢板高校農場内

外国語支援員

▽募集人員 1名  
(上松山小学校)  
▽職務内容 日本語の理  
解が十分でない児童の生  
活支援・援助  
▽応募資格 タイ語また  
は英語を話せる方で普通  
自動車免許を有する方  
▽任用期間 10月13日  
(木)～平成29年3月31日  
(金)  
▽勤務時間 週3日  
1日2時間勤務  
▽賃金 1時間1300円  
▽申込期間 10月3日  
(月)～6日(木)午前9時  
～午後5時(必着)  
▽申込方法 履歴書(学  
校教育課で配布または市  
ホームページからも入手  
可)に必要な事項を記入し  
提出してください。詳し  
くはお問い合わせください。  
▽申込先・問合せ  
学校教育課  
☎(086)6620

さくら市子ども・子  
育て会議の委員

市では「さくら市子ど  
も・子育て会議」を設置  
し、市民の皆さんから幅  
広い意見をお聞きし、市  
の子ども・子育てに関す  
る施策に反映させるため  
委員を募集します。  
▽募集人数 3名以内  
▽任期 委嘱の日から3  
年間  
▽応募資格  
○市内在住で10月1日現  
在で満20歳以上の方  
○子ども(平成10年4月  
1日以降生まれ)の保  
護者で、子育て支援に  
理解と関心のある方  
○平日の会議に出席でき  
る方  
▽応募方法 応募用紙  
(児童課で配布または市  
ホームページからも入手  
可)に必要な事項を記入し  
提出してください。  
▽申込期限 10月17日  
(月)午後5時まで(必着)  
▽申込先・問合せ  
児童課  
☎(081)1125

「おはよう」からはじ  
める歴史散歩講座  
2016参加者

子どもたちの通学時間  
帯にあいさつをしなが  
楽しく学ぶ郷土史雑学講  
座です。約1時間歩いた  
後に30分程度の座学をし  
ます。  
※雨天時は座学のみ  
▽日時 10月25日(火)  
午前7時30分～  
▽場所 氏家公民館正面  
玄関  
▽定員 10名(先着順)  
▽申込方法 電話または  
直接お申込みください。  
▽申込期限 10月20日(木)  
▽申込先・問合せ  
氏家公民館  
☎(082)1611



知的障がい者のため  
の動く知更相

とちぎリハビリテー  
ションセンターへ行くこ  
とが困難な方のため、同  
センター職員が出張して  
療育手帳の再判定や生活  
相談を受付けます。※要  
予約  
▽日時 11月29日(火)  
午前10時～  
▽場所 矢板公民館  
▽内容  
○療育手帳の再判定  
○その他生活相談等  
▽対象者 18歳以上の知

市非常勤講師

▽募集人員 2名  
(喜連川小学校・南小学校)  
▽職務内容 学習・生活  
指導の補助、配慮を要す  
る児童生徒の支援・援助  
▽応募資格 普通自動車  
免許を有する方、小・中  
学校の教員免許状があれ  
ばなお可  
▽任用期間 11月1日  
(火)～平成29年3月31日  
(金)  
▽勤務時間 午前8時～  
約7時間勤務  
▽賃金 1時間1300円  
▽申込期間 10月3日  
(月)～14日(金)午前9時  
～午後5時(必着)  
▽申込方法 履歴書(学  
校教育課で配布または市  
ホームページからも入手  
可)に必要な事項を記入し  
提出してください。詳し  
くはお問い合わせください。  
▽申込先・問合せ  
学校教育課  
☎(086)6620

▽講師 津浦景子先生  
▽内容 笑いヨガ  
▽持ち物 飲み物、タオル  
▽申込方法 電話または  
直接お申し込みください。  
▽申込期限 11月1日(火)  
▽場所・申込先・問合せ  
氏家公民館  
☎(082)1611  
(夜間、土日祝日を除く)

ふまねっと運動体験  
と健康教室参加者

50cm四方のマス目で  
きた「あみ」を床に敷き、  
「あみ」を踏まないよう  
に歩く運動です。(連続  
講座)  
▽開催日  
第1回 11月3日(木・祝)  
第2回 11月5日(土)  
第3回 11月12日(土)  
※第1回は必修です。  
▽時間 午後1時30分～  
3時  
▽場所 氏家公民館  
▽対象者 一般・高齢者  
(杖を使って歩行ができ  
る方も可)  
▽定員 15名(先着順)  
▽講師 金枝明子先生 他

▽申込方法 電話または  
直接お申込みください。  
▽申込期限 10月31日(月)  
▽場所・申込先・問合せ  
氏家公民館  
☎(082)1611  
(夜間、土日祝日を除く)  
喜連川丘陵の里ポタ  
リング参加者  
▽日時 11月12日(土)  
午前9時～  
▽内容 ポタリング(約  
20kmのコースを3～4時  
間でサイクリング)、龍  
光寺・東輪寺見学、りん  
ご摘み取り・木工体験、  
飲食店ランチなどを行う  
サイクリングイベント  
▽集合場所 笹屋別邸駐  
車場  
▽申込方法 sakuride.  
orgからお申込みくださ  
い。  
▽申込期限 10月20日(木)  
☎ 喜連川ポタリング実  
行委員会  
☎070(2684)3560

※費用などについては表記がない場合は、原則無料です。

中学校国際交流事業

栃木県さくら市総合防災訓練実施

リバーサイドきぬの里

ゆめ・さくら博

さくら市ホームページ

さくら市情報

さくら市消費生活センター  
消費生活情報のひろば

【問】 さくら市消費生活センター ☎681-2575  
(市役所本庁第2庁舎2階)  
午前9時～正午/午後1～4時(平日のみ)

「お試し」のつもりが定期購入に!?

～低価格等をうたう広告をうのみにせず契約の内容をきちんと確認～

【相談事例】

インターネットで、「実質無料」「送料500円のみ負担」と宣伝されているサプリメントを見つけ、その場で注文した。自分は1回限りのお試しのつもりで注文したが、契約内容をよくみると4回以上の定期購入が条件であり、しかも、2回目以降は1回あたり4000円支払わなければならないことがわかった。

翌日、事業者にて電話をして解約を申し出たが「注文商品は定期コースです。ホームページにもきちんと表示しているのでキャンセルはできません。すでに配送の手配も完了しています。キャンセルの場合は違約金として8000円をいただきます。」と言われた。

【アドバイス】

○「お試し」「無料」などの言葉に惑わされてすぐに申込みをせず、最後まで広告をよく読み、購入や返品等の条件等を十分理解してから申込みすることが大切です。

○通信販売(新聞やテレビ、ホームページなどによる広告やチラシ等を見た消費者が、電話やインターネット、手紙などにより購入の申込みを行う取引)は、クーリング・オフ(無条件解約)が適用されません。したがって慎重な判断が求められることを自覚して上手に利用しましょう。

市営住宅入居者募集

【問】 建設課 ☎681-1119

住宅名	募集戸数	完成年度	階数	間取り	家賃	単身入居	敷金
豊原	2戸	平成元年～平成3年	3階建 2階	3LDK	21,200円～ 32,300円	不可	家賃 3か月分
草川C	1戸	平成13年	2階建 1階	3DK	20,900円～ 31,100円	不可	
大沼台	1戸	昭和56年	2階建 メゾネット	3DK	15,600円～ 23,200円	可	
大沼台	1戸	平成4年	2階建 戸建て	3LDK	21,300円～ 31,800円	不可	

※家賃は前年の所得に応じて決まります。  
※豊原・草川Cは別途、駐車場使用料2,000円。

【申込方法】 申込書(建設課・喜連川支所市民生活課で配布。市ホームページからも入手可)に必要書類を添付し建設課に提出してください。また、申込条件がありますのでお問い合わせください。  
※申込者多数の場合は抽選会を開催します。

【申込期限】 10月12日(水)

午前8時30分～午後5時(平日のみ)

【入居時期】 11月1日(火)

第17回日本語スピーチ大会の発表者募集

市民に異文化の理解や国際化のありかたなどを感じてもらえるのであれば、テーマは問いません。国際交流に関心のある海外出身者5名の方を募集します。

【日時】 11月13日(日) 午後1時30分～3時30分

【場所】 氏家公民館 【申込期限】 10月14日(金)

※発表原稿を添えてお申込みください。

【申込先・問合せ】 ○さくら国際フレンドシップクラブ 君島 ☎682-7759

○市国際交流協会事務局 ☎681-2072

第8回さくら市卓球大会(団体戦)の参加チーム

▽日時 10月30日(日)  
受付 午前7時40分  
開会式 午前8時20分

▽場所 氏家体育館

▽参加資格 塩谷地区内の団体、在住在勤者

▽種目・競技方法 団体戦(女子・男子) 4～5人による2シングル1ダブルス(重複不可)

▽参加料 小中高生 1000円  
社会人・大学生・専門学生 2000円

▽申込方法 氏家・喜連川体育館にある申込書に必要事項を記入し、お申込みください。

▽申込期限 10月17日(月)午後5時必着

▽申込先 ○氏家体育館 ☎(682)8888  
○喜連川体育館 ☎(686)6625

▽問合せ 市卓球連盟会長 高橋 ☎080(8426)1679

介護員初任者研修通信課程受講者

ヘルパーの資格を取り、高齢者や障害を持つ方の日常生活全般を援助する仕事をしませんか。

▽研修期間 11月3日(木・祝)～平成29年2月4日(土)までの概ね土曜日・祝日 午前9時～午後4時

▽申込期限 10月15日(土)

▽定員 20名(先着順)

▽受講費 8万円(教科書代等)

▽場所・申込先・問合せ先 NPO法人グループたすけあいエプロン ☎(76)1100

社会的養護を担う養育里親

保護者のいない児童または保護者が養育できない児童を自分の家庭に迎え、養育する養育里親を募集しています。詳しくはお問合せください。

☎ 県北児童相談所 ☎0287(36)1058

臨時職員募集

職種	①募集人員 ②応募資格	③勤務内容 ④勤務時間/⑤報酬・賃金	⑥任用期間	⑦申込期限 ⑧業務に関する問い合わせ
市立保育園 臨時保育士	①15名 ②20歳以上で保育士または幼稚園教諭の資格のある方、小学校教諭または養護教諭の普通免許状のある方	④1.午前7時15分～午後7時30分の中の7時間45分 2.午前7時15分～午前9時15分 3.午後4時30分～午後7時30分 ⑤1.日額 8400円 2.3時給 1083円	11月1日～平成29年3月31日	⑦10月13日(木) ⑧児童課 ☎681-1125
あおぞら保育園 調理員	①2名 ②18歳以上の方	④午前9時～午後1時30分(休憩30分) ⑤日額 3303円		

【申込方法】 申込書(総務課で配布または市ホームページから入手可)に必要事項を記入し、資格・免許が必要な職種の場合は資格・免許のコピーを添付し、総務課に提出してください。  
※通勤距離に応じて通勤割増賃金を支給。  
※勤務時間等に応じて健康保険・厚生年金保険・雇用保険に加入。  
【申込に関する問合せ】 総務課 ☎681-1111

中学校国際交流事業  
栃木県さくら市総合防災訓練実施  
リバーサイドきぬの里  
ゆめーさくら博  
さくら市情報



## 命の源（市民公開講座）

【ご意見・ご質問などの問合せ先】  
 塩谷郡市医師会（氏家保健センター内）☎682-3518  
 植木医院院長 植木雅人（塩谷町）

ユニセフ（国連児童基金）から定期的にニュースレターが届きます。その中に世界ではいまだに7億5000万人もの人たちが、安全な水を十分に得ることができず、毎年50万人あまりの幼い子どもが、命を落としているとありました。子ども1人が生きるためには、1日あたり少なくともバケツ2杯、20リットルの安全な水が必要といわれています。これは飲み水や食事に使う水、そして身体を清潔に保つために基本的な衛生環境を保つのに最低限必要な量です。

日本は世界平均の約2倍の降水量があり、水に恵まれた国です。しかし、そんな私たちも水の大切さを知られる時があります。それは大きな災害があった時です。報道番組では、ライフラインの断絶による水不足で飲料水をはじめ、衛生面でも非常に困っている様子を見たことがあるでしょう。

では、その大切な水、私たちの身近にある水はどのようにできるのでしょうか。そこには太陽の光が降り注ぐ豊かな森、そこに棲んでいる微生物などによって落ち葉が分解された腐葉土と混ざった土。雨が降ればこの柔らかい土に染み込み、水は蓄えられ育まれます。育まれた水は、やがて地下水となり、何十年

後に湧き水となって地表に現れ、沢となり川となり里へ流れます。そしてその水を利用し、田や畑や川で育まれた作物や魚などの安全な食を通し、私たち人間も育まれていくのです。私たちは長い年月をかけてきたこの自然の循環の恩恵を、決して忘れてはいけません。

そもそもこの水は誰のものなのでしょうか。私たち人間だけのものなのでしょうか。それは違います。この地球上に命が生まれてから生きとし生けるものすべての命の源です。このかけがえのないレガシー（遺産）を遥か彼方の未来の子どもたちにまでつなげていくことが、今の私たちの務めではないかと私は考えています。市民公開講座では、水と健康について皆さんと考えたいと思います。多くの方の参加をお待ちしています。

**第12回市民公開講座**  
 ～自然の美しい水が人の健康に貢献する～  
**【日時】** 11月6日(日) 午後1時～  
**【場所】** 塩谷中学校アリーナ  
**【内容】** 第1部 いのちのめぐみ  
 第2部 おいしい水と健康  
 ※入場無料・予約不要

**\*寄贈（敬称略・順不同）** ありがとうございます。

【氏家小学校】  
 ▼図書カード5万円Ⅱ石 町 鈴木幸雄・故 鈴木ミエ  
 ▼図書カード10万円Ⅱ狭 間田中央 豊岡正子・代近子  
 ▼図書カード10万円Ⅱ喜連川小学校  
 ▼図書カード10万円Ⅱ喜連川中央 黒尾勝美・(故) 手塚ミドリ

【氏家中学校】  
 ▼図書カード5万円Ⅱ石 町 鈴木幸雄・(故) 鈴木ミエ  
 ▼図書カード2万円Ⅱ元組 田代恵一・(故) 田代近子

【社会福祉協議会】  
 ▼金8553円Ⅱさくら清修高等学校(熊本地震災支援金) ▼金3万1710円Ⅱ美容室ピアリ(被災地支援活動資金)

### B型肝炎ワクチンの定期接種を開始!

【対象者】平成28年4月1日以後に生まれた0歳児～  
**【接種期間】** 生後2か月以降～1歳になるまでの期間  
**【接種時期】**  
 1回目：生後2か月以降～  
 2回目：1回目の接種から27日以上の間隔  
 3回目：1回目の接種から139日以上の間隔  
**【回数】** 3回 **【料金】** 無料  
 ※県外での接種を希望する方は、健康増進課までご連絡ください。  
**【問】** 健康増進課 ☎682-2589

### 「暮らしの実態に関する住民アンケート」ご協力をお願い

10月中旬に市内8,400人の18歳以上の方に郵送でお送りします。ご協力をお願いします。**【問】** 企画政策課 ☎681-1113

## 健康づくりコーナー

《問合せ先》健康増進課（氏家保健センター）☎682-2589

### 平成28年度子どものインフルエンザ予防接種の一部助成をします

#### ■対象者・助成額および接種スケジュール

対象者	回数および接種間隔	助成金額	
6か月～13歳未満	1年間に2回 (2～4週の間隔)	1回目	2000円
		2回目	2500円
13歳～中学3年生まで	1年間に1回	2000円	

※接種時にさくら市に住民登録のある方に限ります。

■接種期間 平成29年2月末日まで

#### ■受け方

実施医療機関に事前に予約をして、予防接種を受けてください。予診票は医療機関にあります。母子健康手帳を必ず持参し保護者同伴で受けてください。

#### ■費用

インフルエンザの料金から助成金額を差し引いた額が自己負担額になりますので、医療機関にお支払ください。また下記以外の医療機関で接種の場合は、事前に健康増進課までご連絡ください。

医療機関	電話番号	医療機関	電話番号
岡医院	681-1251	中川耳鼻咽喉科医院	682-3291
おのこどもクリニック	681-1600	仲嶋医院	681-7755
きぬの里クリニック	612-8710	西内科医院	682-8920
黒須病院	682-8811	根本医院	682-2800
小林医院	686-2061	花塚クリニック	686-7667
佐藤クリニック	681-7666	半田クリニック	682-3270
佐野医院	686-2002	檜山医院	682-2730
高瀬小児科医院	682-5511	森島医院	682-2116

### 「高齢者インフルエンザ予防接種」の受け方

■対象者 市内に住所を有する方で、次の要件に該当する方

- ①65歳以上の方
- ②60歳以上65歳未満の方で心臓、じん臓、呼吸器の機能またはヒト免疫不全ウイルスによる免疫の機能に障害を有する方(身体障害者手帳(1級相当)か医師の診断書を持参し、健康増進課へご連絡ください。)

■接種期間 平成29年2月末日まで

#### ■接種料金

- 栃木県内の医療機関：本人負担額1,000円(予防接種時に実施医療機関にお支払ください)
- 上記対象①②に該当する生活保護を受けている方は接種費用が免除されます。生活保護を受けている方は、「保護世帯証明書」を医療機関へ必ず提出してください。
- 栃木県以外で接種する場合は一度接種料金を支払っていただき、後日申請により差額分をお戻しします。接種料金から自己負担額1,000円を引いた額(上限3,860円)になります。なお、接種料金が補助限度額(3,860円)を超えた場合は、自己負担になりますのでご了承ください。接種前に健康増進課へご連絡ください。

### 県民健康・栄養調査にご協力ください!

#### 【調査方法】

- 郵送によるアンケート調査…無作為に抽出した県内約2万5000人の20歳以上の住民
- 調査員の訪問による調査…無作為に抽出した県内約1500人の住民

#### 【調査時期】

10～11月にかけて  
 ※詳しくはお問合せください。

【問】 県健康増進課  
 ☎623-3094



**市政へのご意見をお待ちしています!**

●市長へのメール

✉mayor@city.tochigi-sakura.lg.jp  
(市ホームページ「市長の部屋」から送ることができます)

●市長へのFAX 682-0360

●市長とeトーク

市民または市内に通勤、通学している方で構成する4人以上のグループ(高校生を除く18歳以上)と会食などをしながら行う座談会です。

●市政懇談会

行政区単位の懇談会です。

【問】企画政策課 ☎681-1113

**さくら市の人口**

平成28年9月1日現在  
(前月比・毎月人口推計)

- 人 □ 44,903人(+19人)
- 男 23,362人(+6人)
- 女 21,541人(+13人)
- 世帯数 15,817世帯(+6)

**市内交通事故発生状況**

(人身事故)

平成28年8月末日現在  
※( )は前年同月比

- 発生件数 112(-25)
- 死亡者 5(+3)
- 負傷者 144(-25)

**広報紙に広告を掲載しませんか?**

【掲載位置】

毎月1日号の表紙、裏表紙を除く各ページの下1段。

【1回の広告料】

1段枠 20,000円(税込)  
半枠 10,000円(税込)

【申込期限】

掲載希望号の40日前まで

【問】

企画政策課 ☎681-1113

**知っとくさくら市**

シリーズ奥州道中⑦ -八幡宮と奉納相撲-

櫻野の名主・村上家や瀧澤家住宅から北東の方向にあるのは、奉納相撲で有名な八幡宮です。その八幡宮で江戸時代にお祭りや本殿の新築を仕切っていたのは櫻野村の総代や世話人と言われる村人と薬王寺の住職(明治の神仏分離令まで)でした。老朽化により現在の本殿に建て替える時も、住職と氏子で話し合いを重ね、庄屋の村上家から5両、瀧澤家から30両、その他多くの寄付を受け完成させたことが文書や絵馬からわかります。また、奉納相撲の歴史も古く、江戸時代に八幡宮で願掛けをした相撲行司・木村庄之助利政の大願成就に伴い、土俵などを寄進されたことで、櫻野でより盛んに相撲が行われるようになりました。櫻野地区一帯で盛上っていたお祭りは渡辺清絵日記(市指定文化財)に「櫻野デハモ一騒ぎ」「山車屋台デ街側ノ提灯デ大ニキヤカナリキ」と綴られるほどです。200年以上も続くお祭りや奉納相撲は現在も地域の人々の力で盛大に行われています。



渡辺清絵日記に描かれた祭礼の様子(明治40年)

櫻野を出て、喜連川方面に歩みを進めると、かつて松並木のあった松山に入ります。この続きは広報さくら11月号でお伝えします。【問】生涯学習課 ☎686-6621

**文化振興事業のお知らせ**

■SAKURA CITY HALLOWEEN PARTY

【日時】10月29日(土) 午後6時~開場、午後7時~開演

【場所】氏家公民館

【チケット料金】2,000円(イープラス、ぴあにてお求めください。)

【出演】シクラメン、

THE SUPER BALL

【問】レディオベリー

☎638-7640

(月~金午前10時~午後5時)

■瀧澤家住宅イベント情報

櫻野八幡宮と相撲行司

【期日】10月2日(日)まで 【時間】午前10時~午後3時

記念講演会「相撲行司よもやま話」

【日時】10月2日(日) 午後2時~

【講師】六代・式守慎之助氏(二所ノ関部屋)



【問】生涯学習課 ☎686-6621

**無料相談案内(10月)**

相談は、無料でお受けします。秘密は守ります。相談者多数の場合、お待ちいただくこともあります。

相談	内容	対応者	期日	時間	場所	問い合わせ等
法律相談(要予約)	法律的な諸問題の相談を行います。 定員: 7名 申込開始: 3日(月)	弁護士	21日(金)	午後1時~4時30分	氏家福祉センター	社会福祉協議会支部 ☎682-2217
心配ごと相談所	生活上の苦しみや悩みごと全般	民生委員	25日(火)	午前10時~午後1時	氏家公民館 2階第6研修室	社会福祉協議会 ☎686-2670
困りごと相談所(行政・人権・移動県民相談)	・国の行政機関、独立行政法人などへの要望 ・いじめ、体罰、差別等、人権侵害に関する心配ごと ・行政相談、生活相談	行政相談委員、人権擁護委員、県民相談員	13日(木)	午前10時~午後1時	氏家公民館 2階第6研修室	企画政策課 ☎681-1113 市民福祉課 ☎681-1161
成年後見制度個別相談会(要予約)	認知症や知的・精神障がい等により判断機能の低下した方の権利を守るための相談 定員: 4名	司法書士	19日(水)	午前10時~正午	氏家公民館 第3、第6研修室	さくら市地域包括支援センター エリム ☎681-1150 障害者相談支援センター桜花 ☎681-6720
特設人権相談会	いじめ・体罰・差別などの人権問題に対する相談	人権擁護委員	4日(火)	午前10時~午後1時	氏家公民館	市民福祉課 ☎681-1161
調停相談会	交通事故、金銭の貸借、土地・建物の問題、相続、離婚、扶養などの民事・家事に関する相談	相談員	14日(金)	午前10時~正午	南那須図書館(那須烏山市)	民事関係 宇都宮簡易裁判所 ☎333-0030 家事関係 宇都宮家庭裁判所 ☎333-0042
労働相談会(予約者優先)	解雇、パワハラなど雇用のトラブル相談(相談時間1時間程度)	労働委員会委員(弁護士等)	13日(木)・14日(金) 午後1時~7時 16日(日) 午前11時~午後5時		福田屋百貨店宇都宮店3階大催事会場前特設会場(宇都宮市今泉町)	栃木県労働委員会事務局 ☎623-3337
教育相談	小・中学生の悩み・問題などの相談、保護者の相談	学校教育課指導主事	月~金	午前8時30分~午後5時15分	喜連川支所 学校教育課	学校教育課 ☎686-6620
児童家庭相談	家庭における児童養育相談、虐待相談など	家庭相談員	月~金	午前9時~午後4時30分	市役所相談室	児童課 ☎681-1125
婦人相談	婦人相談(DV・離婚・生活一般)、母子・父子自立相談(就労支援等)など	母子・父子自立支援員兼婦人相談員	月~金	午前9時~午後4時30分	市役所相談室	児童課 ☎681-1125
虐待についての相談(随時受付)	虐待を受けているのでは? 虐待をしてしまおう...など悩んでいる方	児童虐待	児童課 ☎681-1125 県北児童相談所 ☎0287-36-1058	*休日、夜間の緊急時の連絡先 栃木県児童虐待緊急ダイヤル ☎686-3005 児童課 090-2640-9364・090-1059-0747		
		障害者虐待	市民福祉課 ☎681-1161	*休日、夜間の緊急時の連絡先 市民福祉課 090-5554-6968・090-1996-4484		
		高齢者虐待	地域包括支援センター而今(にこん) ☎685-3294 (喜連川地区、押上、長久保、蒲須坂、箱森新田、松山新田、松島在住者) 地域包括支援センターエリム ☎681-1150 (上記以外の在住者) 保険高齢課 ☎681-1116			



「聖母子」 宮北千織

# 第71回 春の院展

題字 安田鞆彦

10月1日(土)～11月6日(日)

春の院展 栃木展、魅力満載

日本画88点という豪華な展示をご堪能ください。

【観覧料】※招待券は、「春の院展」の招待券のみ使用可  
一般600円、高・大学生400円、小・中学生200円  
※市内小中学生は無料、70歳以上の高齢者・障害者手帳  
をお持ちの方とその介護者1名は半額  
さくら市民は半額(他割引との併用不可)  
※受付で住所の記載がある身分証明書等を提示ください。  
開館時間 午前9時～午後5時(入館は午後4時30分まで)  
休館日 3日、11日、17日、18日、24日、31日

「ギャラリートーク&サイン会」(那波多目功一氏、宮廻正明氏、宮北千織氏)  
※サイン会はギャラリートーク(約30分間)終了後、「春の院展」図録お買  
上の方先着100名様限定です。

【日時】10月1日(土) 午後2時30分～※予約不要、要観覧料

「那波多目先生に学ぶ絵画教室」

【日時】10月22日(土) 午後1時～3時 【定員】20名※無料

【申込方法】往復ハガキに必要事項(往信裏面:氏名・年齢(学年)・郵便番  
号・住所・電話番号、返信表面:郵便番号・住所・氏名)を記入し、往信裏  
面に「絵画教室参加希望」と明記してお申込みください。

【申込期限】10月14日(金) ミュージアム必着。後日詳細(当日の持ち物  
等)を連絡します。定員を超えた場合は抽選となります。

「ギャラリートーク」※予約不要、要観覧料

- ①10月8日(土) 午後2時～3時 杉山 寒月氏
- ②10月30日(日) 午後2時～3時 荒井 孝氏

寛方・タゴール会公開講座「タゴールと寛方の出会い100年」

10月20日(木) 午後2時～3時 場所:講座室

講師:インドタゴール国際大学講師 Satyanarayan Bhattacharya氏  
東方学院講師 我妻綱子氏



「鳩の帰還」 窪井裕美(市出身)

## さくら市ミュージアム ～ 荒井寛方記念館 ～

〒329-1311 栃木県さくら市氏家1297 TEL028-682-7123/FAX028-682-7854

### 撮っておき。さくら市!

皆さんが撮った市内の写真を  
募集しています。投稿していただ  
いた写真は、広報紙や市ホーム  
ページに掲載します。皆さん  
が見つけたさくら市の素敵なロ  
ケーションを紹介してください!

### さくら市のマチュピチュ



撮影者 さくら市 Sさん  
撮影日時 平成26年12月2日  
午前7時30分頃  
場所 かんぽの宿展望台  
コメント 朝、宿泊していた部  
屋の窓から眺めるととても神秘  
的な光景でした。迷わず屋上の  
展望台に行き撮影しました。

【問】企画政策課 ☎681-1113