

SAKURA

2
2023
No.298

L♡VE
SAKURA

#瀧澤家住宅
♡さくら市

Just right!
SAKURA

contents

- 02 二十歳のつどい SNAP
- 04 氏家雛めぐり&喜連川公方ひなまつり

- 06 さくら Topics
- 08 暮らし Information

📍 瀧澤家住宅



二十歳のつどい SNAP Sakura ♥ City 2023

1月8日(日)に氏家公民館で第1回二十歳のつどいを開催しました。氏家・喜連川中学校の卒業生約300名が出席しました。二十歳のつどいでは、実行委員会が作成した思い出のスライドショー上映、さくらブランドが当たる抽選会などが行われました。二十歳の皆さんがそれぞれの目標に向かって羽ばたくことを願っています。

感謝のことば

喜連川中代表 相田 菜々子さん

この20年間、多くの人に支えられながら成長することができました。共に歩んできた仲間たち、ご指導くださった先生方、見守って下さった地域の方々、そしてたくさんの愛情を注いでくれた両親に感謝の気持ちでいっぱいです。これからも感謝の気持ちを忘れず、前を向いて歩んでいきます。(一部抜粋)



＼併せてご覧ください／

SNS に二十歳のつどい&ハタチの撮影会
の写真・動画を掲載中



さくら市公式 Twitter



さくらプロモチーム TikTok



さくら市公式 Instagram



※撮影時以外は、マスクを
着用しています。



この20年間を振り返ると、たくさんの人に
支えられ、助けられてきたことを改めて実感
いたします。

私は、今二回生としてこれから進む研究で
必要となる知識を蓄えています。将来的には
木質バイオマス由来の化学材料の研究を行
い、サステナブルな社会づくりへと貢献をし
たいと考えています。周囲の人々に感謝しな
がら、これからも勉学に励み、恩返しのでき
るよう努めてまいります。
(二部抜粋)

氏家中代表 羽山 凧人さん

氏家雛めぐり

Ujirie



氏家デジタルマップ
ができました



お飾り処の場所を
ご覧いただけます。

期間

2月4日(土)～3月5日(日)

募集

2月4日(土)

臨時列車「氏家雛めぐり号」の
お出迎え(10:24着) お見送り(15:03発)
に参加していただける方(場所・氏家駅前)

イベント

2月4日(土) 午前9時～午後4時

臨時列車「氏家雛めぐり号」運行、テントショップ出店

2月11日(土)、12日(日) 午前10時～午後4時

さくらの庭(マルシェなど)

3月4日(土) 午後1時30分～3時30分

春の音楽会(日本舞踊、箏曲、津軽三味線、民謡)

3月5日(日) 午後1時30分～2時20分

千秋楽「落合崇史LIVE」

企画

【氏家おひな塾】

各種ワークショップの開催

日時 月～金曜日 午前10時～正午、午後1時30分～3時30分

【ポイントラリー】

街めぐりでポイントを集めて景品をもらおう!

時間 午前9時～午後5時



問合せ先

氏家雛めぐり実行委員会 事務局

☎ 681-5757 (月休)



～桃の節句の室礼～

2月4日(土)～3月5日(日)まで、喜連川地区の20数か所のお飾り処でおひなさまの展示を行います。

めずらしい大正初期の立雛や御殿飾り、刺繍アート作品を展示します。ぜひご来場いただき、立雛の凛々しい表情をご覧ください。

※笹屋別邸の見学は金～日曜日の午前10時～午後2時30分。

ひなまつり歌声ひろば

～楽しく歌って身も心もリフレッシュ～

日時 2月22日(水) 午前10時30分～11時30分

場所 とちじゅう交流館

参加費 200円(コーヒー付き)



手まりづくりを楽しみませんか？

日時 2月26日(日) 午前10時～

場所 笹屋別邸

定員 4名 ※要予約 参加費 1,000円

喜連川のおひなさまを和楽器の音色でたのしもう

日時 3月3日(金) 午後1時～午後2時

場所 笹屋別邸

参加費 無料 お琴や三味線の体験



のぼり旗が目印!!

ひなまつり最終日は和い話し広場に集まろう!!

日時 3月5日(日) 午前10時～午後2時

♪音楽を楽しんでいるグループのミニ演奏会をお楽しみください

♪喜連川公方汁のふるまい
喜連川公方ひいな会・和い話し広場が地域の皆さんに感謝して喜連川公方汁をふるまいます。
(100食無くなり次第終了)

申込・問合せ先

和い話し広場 ☎ 666-8370

12/13 J2・東京ヴェルディ稲見選手が市長に表敬訪問

プロサッカー選手として活躍する市内出身の稲見哲行いなみ てつゆきさんが表敬訪問されました。

稲見選手は昨シーズンを振り返り「前半は怪我で試合に出られなかったが、後半は10試合ほど出場できた。プロになり改めて自分の力でできることできないことを認識できてよかった。来シーズンはさらに上を目指していきたい」と今年の抱負を話されました。また、市長にサイン入りのレプリカユニフォームをいただきました。ありがとうございます。



11/14 さくらっぴーがじんけん大使に任命

市社会福祉協議会のイメージキャラクター「さくらっぴー」が宇都宮地方法務局と県人権擁護委員協議会から市のじんけん大使に任命されました。委嘱されたのは昨年1月ですが、コロナ禍により伝達式が延期され、今回初めて名札をいただきました。

市民が幸せ（ハッピー）になれるようにと願いを込めて生まれたさくらっぴー。これから人権ミニフェスタ等の各種人権啓発活動に一層尽力していきます。



12/2 早乙女桜並木再整備 樹木伐採安全清祓祭

100年間喜連川の玄関口として親しまれてきた桜並木ですが、樹勢衰退により今回伐採を行い、病害虫に強い「神代曙じんだいあけぼの」という種類に更新します。

今年度から本格的な伐採が始まるため、喜連川観光協会主催により工事の安全を祈願し関係者による「斧入れの儀」や「玉串奉奠」などが行われました。また、式の後には喜連川公方太鼓による「桜花爛漫おうからんまん」が演奏され、現在の桜並木に感謝と別れの意を伝えました。



12/4 さくら市Bが優勝！ さくら市が大会15連覇達成！

「第65回塩谷地区駅伝競走大会」が行われ、さくら市Bが優勝、さくら市Aが準優勝しました。

さくら市Aの5区 氏家勸奈選手うじいえ れな、8区 深井真生選手ふかい まこと、さくら市Bの2区 柘田克磨選手まつだ かつま、3区 笠原颯太選手かさはら そうた、6区 岡田楓真選手おかだ ふうま、7区 青山幸浩選手あおやま ゆきひろが区間賞の快走を見せるなど、全員が力を発揮し大会を大いに盛り上げました。

優勝：さくら市B 2時間20分28秒

準優勝：さくら市A 2時間21分51秒



発見! さくらキラ人

さくら市で輝く人を紹介するコーナーです。

氏家中学校サッカー部が昨年11月に行われた県中学校新人体育大会で優勝。見事に3連覇を達成しました。決勝では強豪西那須野中学校相手に3対0で快勝し、圧倒的な強さを見せつけました。目覚ましい活躍を続けるサッカー部のこれからが益々楽しみです。

ボランチで主将の本村さんは「初めから優勝を狙っていたので嬉しい。フォワードがチャンスを活かして、しっかりとゴールを決めてくれたのが勝因だと思う。学年関係なくコミュニケーションがとれる雰囲気の良いが強さの秘訣」と話されました。

サイドハーフで副主将の豊岡さんは「普段から試合を想定し、一つひとつのプレーを意識して練習に取り組めたのが良かった。目標は、全国大会ベスト8に入ること。次の新人戦では、後輩たちに4連覇を託したい」と話されました。



氏家中サッカー部
(左から)

もとむら れお
主 将 本村 稔央さん
とよおか たいが
副主将 豊岡 大河さん

Pick up

12/14

県中学校新人体育大会入賞&県中学校作曲コンクール知事賞
おめでとうございます

県中学校新人大会で活躍した生徒が表敬訪問されました。

氏家中サッカー部と陸上部(4×100mR)が県大会で優勝、陸上部の個人種目と氏家・喜連川中の柔道部は上位に入賞しました。

また、「第54回栃木県中学校作曲コンクール」で氏家中2年の福田風歌さんが知事賞を受賞しました。このコンクールは、事前に与えられた歌詞に対して曲を創作するものです。

今後も皆さんのご活躍を期待しています。



氏家中陸上部▲



氏家中柔道部▲



氏家中サッカー部▲

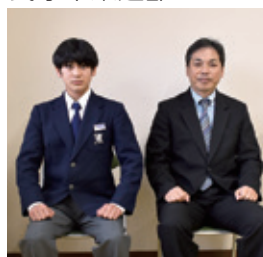

喜連川中柔道部▲



氏家中福田さん▲

所得税・住民税の申告相談

申告期間 2月16日(木)～3月15日(水) (平日のみ)

受付時間 午前の部：9時～10時30分

午後の部：1時～4時

※午前の部の受付時間でも、受付人数により午後の部の申告相談になることがあります。
地区別の受付日に都合がつかない場合は、別日でも受け付けます。期限内の申告をお願いします。

場所	受付日	行政区
喜連川支所 (2階会議室) ※さくら市役所では 申告できません	2月16日(木)	南和田、穂積
	2月17日(金)	金枝、鹿子畑
	2月20日(月)	松田、西河原、下河戸
	2月21日(火)	早乙女、上河戸、桜ヶ丘
	2月22日(水)	鷲宿、フィオーレ、梨木
	2月24日(金)	喜連川南
	2月27日(月)	喜連川中央、葛城
さくら市役所 (第2庁舎 2階会議室) ※喜連川支所では 申告できません	2月28日(火)	喜連川北、小入
	3月 1日(水)	狭間田、狭間田中央、元組、八方口、上組
	3月 2日(木)	根本、谷中、松山、本田、上野、鍛冶ヶ澤
	3月 3日(金)	草川、柿木澤
	3月 6日(月)	押上、蒲須坂
	3月 7日(火)	氏家新田、箱森、上松山、勝山町
	3月 8日(水)	卯の里、大野、長久保、川原町、豊原
	3月 9日(木)	大中、向河原、富野岡、北草川、松島
	3月10日(金)	上阿久津、川岸、下新田、采女
	3月13日(月)	石町、上町、横町、櫻野
3月14日(火)	馬場	
3月15日(水)	古町、伝馬町、本町、仲町、新町、栄町、氏家北	

確認して
おきましょう



必要なもの

● マイナンバーカード

お持ちでない方は、通知カードと本人確認書類（運転免許証または健康保険証等）の提示または写しの添付が必要

※控除対象配偶者と扶養親族の方のマイナンバー（12桁）が分かるようにしていただくこと。

● 所得や控除内容がわかる書類等

源泉徴収票・支払調書・保険の証明書・障害者手帳等

● 医療費控除の明細書

医療費控除を受ける方のみ

※明細書は事前に作成すること。用紙は、税務課・喜連川市民生活室で配布。国税庁のホームページからも取得可。

問合せ | 税務課 (☎681-1114)

税務課からのお願い

！ 感染症対策にご協力をお願いします！

お持ちいただくと
安心です

02

スマホ申告はこちら▼
(電子申告)

01



黒のボールペンをお持ちください。老眼鏡が必要な方はお持ちください。



パソコン・スマートフォン・タブレットをお持ちの方は電子申告をご利用ください。

04

03



受付時に連絡先をお伺いし、順番が近づいたら電話で連絡します。待合所はありません。受付後は車や自宅まで待ちください。



① マスク着用！
② 入口のサーマルカメラで検温！
③ 暖かい服装で！

税務署からのお知らせ

▶ 確定申告会場への入場は「入場整理券」が必要です！

入場整理券は、会場で当日配付します。LINEを使ってオンライン事前発行も可能です。



国税庁LINEアカウント▲

▶ 所得税・個人消費税・贈与税の確定申告

【場所】 氏家税務署 2階会議室

【期間】 所得税・贈与税：～3月15日

個人消費税：～3月31日

※平日のみ

相談受付：午前8時30分～午後4時

※午前8時30分～入場整理券配付

相談開始：午前9時～

※還付申告の方の申告相談は、すでに受け付けています。源泉徴収票など申告に必要な書類が揃いましたら、早めに申告をしてください。

問合先 | 氏家税務署 (☎682-3311)

お知らせ

新型コロナウイルス
乳幼児ワクチン接種

接種を再開します

2月より1, 2回目接種を再開します。接種は強制ではありませんが、保護者の方は、お子さんの接種についてご検討ください。

乳幼児ワクチンの接種は、3回を1セットとして最低11週間かけて接種します。年度をまたぐことから、2月再開の接種を受けた場合、3回目接種時期を現時点で正確にお知らせお伝えすることができない状況です。

しかし、厚生労働省では、「全ての接種（3回）を完了できないとしても、一定の効果は期待されますので、可能な範囲で接種をご検討頂くよう、接種の勧奨を行って下さい。」とありますので、接種を希望される場合は、この機会をご利用ください。

ワクチンの種類にご注意
ください

0歳6か月から4歳の乳幼児は1月下旬から3月上旬にかけて3回目の接種を予定しています。

1〜2回目で0歳6か月〜4歳の乳幼児対象のワクチンを打ったお子さんは、3回目接種時に5歳の誕生日を迎えても、継続して「乳幼児用ワクチン」を接種してください。（5〜11歳用小児用ワクチンではありません）

この場合、インターネットでは予約できませんので、コールセンターで1, 2回目以降に5歳になった旨を伝えて「乳幼児ワクチン」の予約を取ってください。なお、この内容は送付されるワクチン接種のお知らせにも記載してあります。

問 健康増進課

☎(682)2589

詳細はこちら



新型コロナウイルス感染症にかかると傷病手当金の適用期間の延長（国民健康保険・後期高齢者医療）

新型コロナウイルス感染症に係る傷病手当金の適用期間を3月31日まで延長します。

この傷病手当金は、市の国民健康保険・後期高齢者医療に加入している被用者（雇われている方）のうち、新型コロナウイルスに感染した、または発熱等の症状があり感染が疑われた場合に支給します。申請には、一定の要件があります。

問 市民課

☎(681)1116



氏家郵便局でマイナンバーカードが申請できます

▼日時

2月27日(月)
3月27日(月)

午前9時〜正午

▼場所

氏家郵便局

▼持ちもの

●本人確認書類

(運転免許証、健康保険証等)

●通知カード等のマイナンバーが分かる書類

(お持ちの方のみ)

▼申込方法

氏家郵便局 ☎682-2200 に電話で申込み

「郵便局でのマイナンバーカードの申請を予約したい」とお伝えください。

申請から受け取りまで約1か月〜1か月半後かかります。カードの受取りは市民課または喜連川市民生活室です。

問 市民課

☎(681)1115

うちの子「結婚」しないのかしら？

独身のお子様の結婚相談承ります



お子様の結婚に関するお悩み、プロの仲人がお答えします。

まずはお気軽に仲人にご相談下さい

☎028-611-3545

結婚相談所 ムスベル

お役に立ちます！ 随時 会員募集
シルバーパワー!!

(公社)さくら市シルバー人材センター

シルバー派遣事業も 本所 行っていきます。 さくら市氏家2190-7

TEL・FAX.682-1369
植木・草刈り・除草・襖障子貼り・ 喜連川事業所
塗装・大工仕事など さくら市喜連川4420-1
お気軽にご相談ください。 TEL・FAX.686-6225

さくら地元応援クーポン券を配布します

物価高騰により影響を受ける市民への生活支援および地元商店等の支援を目的としたクーポン券です。クーポン券は、1人5,000円分（すべての取扱店で使える共通券2,000円分と大型店以外の取扱店で使える専用券3,000円分）です。

▶ **配布時期**

2月上旬～中旬

▶ **使用期限**

2月15日～5月15日

▶ **取扱店**

配布するチラシと市ホームページに掲載します。
（2月上旬予定）

▶ **配布方法**

世帯主あてに世帯人数分のクーポン券を「ゆうパケット」で郵送します。



詳細はこちら▶



問合せ | 商工観光課 (☎686-6627)

工事のため通行規制します

下新田
(2月上旬～3月下旬)



喜連川
(2月上旬～3月下旬)



櫻野
(2月上旬～3月下旬)



問合せ | 下水道課 (☎681-1118)

お知らせ

高齢者・障がい者向け
令和5年度温泉入浴利用
証の交付

もとの温泉、露天風呂
を年60回まで利用できる
温泉入浴利用証を発行し
ています。

▼対象

市内在住で①②③のい
れかに該当する方

① 65歳以上の方

※令和5年度中に65歳を迎える方
含む。

② 障がい者手帳（身体障害 者手帳、療育手帳、精神 障害者保健福祉手帳）を お持ちの方

③ 障がい者手帳をお持ちの
方の入浴介護者（身体障
害者手帳3〜6級除く）

※介護者は同性のみ。

令和4年度分の利用証
をお持ちの方で①②に該
当する方は申込不要です。
3月末頃に新しい利用証
を送付します。

▼申込期間 随時

▼申込・問合せ先 高齢課

☎(681)1155

農業者向け
肥料価格高騰対策支援事業

肥料価格高騰による市
内農業者の負担を軽減し、
営農の継続を支援します。

▼対象

次の①②を満たす方

① 市内在住で令和3年分の 農産物販売金額が10万円 以上の方または令和4年 から営農を開始した方

② 市税を滞納していない農
業者や農業法人

▼助成金額

農業販売金額に応じて
5千円〜10万円

▼申請期限

2月20日(月)

※農業用資材等高騰対策事業の申
請者は、申請書の提出は不要。

▼申込・問合せ先 農政課

☎(681)1117

詳細はこちら



農業者土地改良区等電力
料金高騰対策支援事業

土地改良区等の農業用
水利施設を管理する団体
に対して、電力料金の値
上がり分の一部を補助し
ます。

▼対象

市内に受益地を有し、受
益地に対する農業用水利
施設の電気料金を支出し
ている土地改良区および
共同（受益者3名以上）
で農業用水利施設を管理
している水利組合等

▼助成金額

令和4年4月〜9月の農
業用水利施設に係る電気
料金の合計額から前年同
月の同施設に係る電気料
金の合計額を引いた額の
2分の1
(千円未満切捨て)

▼申請期限

2月20日(月)

▼申込・問合せ先 農政課

☎(681)1117

詳細はこちら



産前産後期間保険料免除
制度

次世代育成支援のため、
産前産後の一定期間、国
民年金保険料が免除され
ます。この制度を利用し
て保険料が免除された期
間は、保険料を納付した
ものとみなし、老齢基礎
年金の受給額に算入され
ます。付加年金に加入す
ることもできます。

▼対象期間

出産予定月または出産し
た月の前月から4か月間

▼申請期間

出産予定日の6か月前か
ら出産後までに申請

▼持ちもの

● 年金手帳または基礎年金
番号通知書
● マイナンバーカード
● 母子手帳

▼申請・問合せ先 市民課

☎(681)1116

喜連川市民生活室

☎(686)6611

宇都宮東年金事務所

☎(683)3211

犯罪や非行などに関する
相談

犯罪や非行の防止等に
ついて相談したい家族や
関係者のための相談窓口
があります。
相談には、法務大臣か
ら委嘱を受けた保護司が
対応します。お困りの方
は、ぜひお気軽にご相談
ください。

▼相談・問合せ日時

毎月第1〜4水曜日
午前9時〜正午
(祝日除く)

▼場所・問合せ先

塩谷地区サポートセンター
(氏家178612)
☎(612)3575

保護司の
詳細はこちら



更生保護SS
の詳細はこちら



骨密度検診

いつまでも元気に過ごすために、まず骨の状態を知ることから。
骨密度検査と「元気の骨講座」を行います。

※令和4年10月に実施した検診・講座と同じ内容です。

- ▶日時 2月22日（水）
午前10時～11時
- ▶場所 喜連川保健センター
- ▶対象 次のすべてに当てはまる方
 - 市に住民票がある
 - 75歳以上（昭和23年2月23日以前に生まれた方）
 - 現在骨粗しょう症の治療中ではない
 - 昨年10月に同検診・講座を受けていない
- ▶定員 先着40名
- ▶料金 無料
- ▶申込期限 2月13日（月）

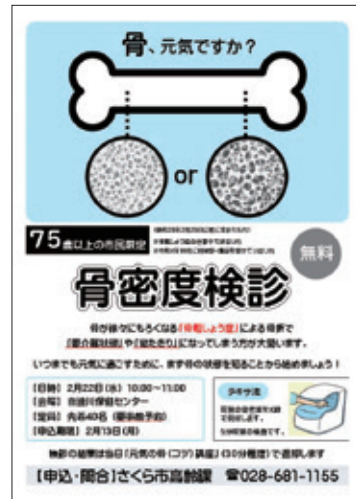

詳細はこちら▶



申込・問合せ先 | 高齢課 (☎681-1155)

みんなで喋ろう!これからのさくら市

第18回さくら市生涯学習振興大会は、市内で活動している団体の皆さんが繋がる場として事例発表&座談会を行います。お気軽にお申込みください。

- ▶日時 2月26日（日）
午後2時～4時頃
(受付:午後1時30分)
- ▶場所 氏家公民館
- ▶申込方法
事前申込制です。
はがきまたは専用フォームから申込み。
※はがきの方は、チラシを確認いただいてからお申込みください。チラシは1月29日の折込または市役所で配布しています。
- ▶申込期限 2月13日（月）午後5時



申込はこちら▶



申込・問合せ先 | 生涯学習課 (☎686-6221)

お知らせ

市ホームページについて
のアンケート結果

市ホームページについて
のアンケートにご協力
ありがとうございました。
結果を市ホームページ
に公開しました。ぜひご
覧ください。

問
総合政策課
☎(681)1113



戦没者等のご遺族の皆さ
んに対する特別弔慰金

▼対象

戦没者等の子や兄弟姉
妹等で戦没者の死亡時ま
で1年以上生計関係を有
していた方

▼支給金額

額面25万円
(5年償還の記名国債)

▼請求期限

3月31日(金)

▼申込・問合せ先

高齢課

☎(681)1155

喜連川市民生活室

☎(686)6622

10月〜12月期 入札結果

●工事

件数 35件

落札率 92・30%

●測量・コンサルタント

件数 3件

落札率 94・89%

※件数には不調・入札中止含む。

右の落札率は各工事・委
託の平均落札率です。

問 財政課

☎(681)1122

詳細はこちら▼



災害用備蓄品を
点検しましょう

食糧は賞味期限切れの
前に消費や追加購入して
ローリングストックを心
がけましょう。

問 総務課

☎(681)1111

WORKWORKとちぎ

就職支援サイト

「WORKWORKとちぎ」
に求職者に向けた県内企
業の求人や県主催のイベ
ント・セミナーなど就職
活動に役立つ情報を掲載
しています。

東京圏から県内に移住・
就職した方が「移住支援
金」の支給対象となる「移
住支援金対象求人」に登
録すると、就職希望者に
求人情報が届きやすくな
ります。

また、企業の求人情報
を無料で掲載できます。

問 県労働政策課

☎(623)3224

詳細はこちら▼

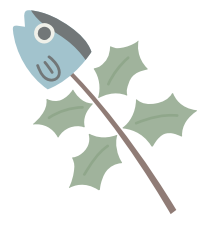

開催

令和5年第1回
市議会定例会

▼日程(予定)

開会、提案、即決議案採
決または委員会付託

2月24日(金)

一般質問

2月27日(月)

2月28日(火)

3月2日(木)

※日程が変更になる場合もあります。

※傍聴は、新型コロナウイルス感
染拡大防止のため自粛をお願い
します。

問 議会事務局

☎(681)1123

こころの健康相談

人間関係の悩み、不眠、
アルコールや薬物などの
精神的な問題を抱えた方
とその家族を対象に精神
科医師による個別相談を
行います。

▼日時

3月9日(木)

午後1時30分

② 午後2時15分

③ 午後3時

▼場所

氏家保健センター

※要事前予約

※すでに精神科等を受診されてい
る方は対象外。

▼申込・問合せ先

健康増進課

☎(682)2589

心の健康相談

対人関係やアルコール・
薬物、ご家族の問題行動
等心に関わるさまざまな
問題や悩みについて、精
神科医師や保健師が相談
を受付けます。

▼日時

2月16日(木)

午後1時30分〜3時30分

担当：氏家病院精神科医師

3月14日(火)

午後2時30分〜4時30分

担当：佐藤病院精神科医師

※1週間前までに要予約

▼場所

矢板健康福祉センター

▼申込・問合せ先

矢板健康福祉センター

☎0287(44)1297

地方創生婚活ツアーさくら♥こまち婚

都内の女性をさくら市に招いてお見合いバスツアーを開催します。
市内のグルメやいちご狩り、雛めぐり散策などを楽しみながら新しい出会いを探しませんか？

▶日時

3月4日(土)～5日(日)

▶場所

道の駅きつれがわ、お丸山ホテルなど

▶対象

市内在住の独身男性(20歳～59歳)

▶スケジュール

1日目：自己紹介-市内で昼食-雛めぐり散策
-今宮神社-道の駅きつれがわ

2日目：いちご狩り-さくら市ミュージアム-カップリング発表

※スケジュールは変更の場合あり。

▶定員 7名

▶参加費 6,800円



詳細はこちら▲



問合せ先 | 総合政策課 (☎681-1113)

和楽器×書 パフォーマンス

日時 3月11日(土) 午後2時～
(開場:午後1時)

場所 氏家公民館

定員 400名程度(全席自由席)

出演 山中信人和楽器ユニット・武蔵小濱明人

申込方法

はがきまたは専用フォームから申込み。
はがきには、次の6点を記入してください。

- ①郵便番号
- ②住所
- ③氏名(ふりがな)
- ④電話番号
- ⑤参加人数(一般〇名、高校生以下〇名)
- ⑥備考(車椅子など配慮が必要な場合はご記入ください)

申込期限 2月15日(水) 午後5時

※申込者多数の場合は抽選。当選者にのみ入場整理券を発送(2月20日頃)します。



申込みはこちら▲



申込・問合せ先 | 生涯学習課
和楽器×書パフォーマンス申込係
(☎686-6621)

〒329-1412 さくら市喜連川 4420-1

開催

お丸山会議歴史講演会
「中世の氏家郡と芳賀氏・勝山城」

日時 3月12日(日)
午後2時～

場所 氏家公民館第4研修室

講師 江田郁夫 氏
(宇都宮短期大学教授)

定員 60名

※要事前予約

申込方法 2月2日(木)9時～電話で申込み。

申込・問合せ先 ミュージアム
☎(682)7123

さくら美人教室
～幸せホルモンで更年期を乗り越えよう～

更年期の乗り越え方などを学びながらアロマとハンドケアでリラックス

しませんか?

日時 3月9日(木)
午前10時～正午

場所 氏家保健センター

対象 市内在住で64歳以下の女性

定員 先着10名

※要予約

参加費 無料

申込・問合せ先 健康増進課
☎(682)2589



銀行員がやさしく解説！
知っておきたい相続の課題

成年後見制度の内容、エンディングノートの書き方、遺産分割や相続税などのさまざまな疑問をわかりやすく解説します。

※昨年7月に氏家地区で開催した講座と同じ内容です。

日時 3月8日(水)
午前10時～11時30分
(受付：午前9時30分～)

場所 喜連川公民館団体事務室

講師

足利銀行 渡辺誠之氏
(1級ファイナンシャル・プランニング技能士)

定員 40名

申込期限 2月28日(火)

申込・問合せ先 高齢課
☎(681)1155



終活セミナー

誰しもが抱える老後の不安解消やこれからの人生についてポジティブに考えられるようなセミナーです。

日時 2月15日(水)
終活の基本とエンディングノートの活用方法

3月1日(水)
終活の事例、実際のお悩みの事例

3月8日(水)
エンディングノートの記入体験

各日午前10時～正午

※1日だけの参加も可。

※要事前申込。

※内容は変更の場合あり。

場所 氏家福祉センター

講師 NPO法人ら・し・さ
(終活アドバイザー協会)
理事 廣木智代氏

参加費 無料

持ちもの 筆記用具

定員 20名

申込期限 2月10日(金)

申込・問合せ先 社会福祉協議会本部
☎(686)2670

労働者協同組合法を学ぼう

子育て支援や街づくりなど、地域の課題に取り組む非営利組織の新しい法人格ができました。法制化に尽力された中手淳子さんを講師にむかえ、地域を活性化させ、人生を豊かにする働き方を一

緒に考えましょう。

日時 2月25日(土)
午後2時～3時30分

定員 15名

申込締切 2月18日(土)

参加費 無料

申込方法 電話または申込フォームから申込み。

場所・申込先 市民活動支援センター
さくらいふ
☎(615)7117

申込はこちら



さくら市の人口

令和5年1月1日現在
(前月比・毎月人口推計)

- 人 □ 44,220人(-33人)
- 男 22,893人(-24人)
- 女 21,327人(-9人)
- 世帯数 16,699世帯(-2)

第2回市民ハイキングの参加者募集

内容

「鎌倉散策」

円覚寺⇒東慶寺⇒小町通り(昼食・自由散策)
北鎌倉駅付近から鎌倉駅方面へ。国宝建造物
舍利殿や喜連川氏ゆかりの場所など歴史を感じる
ことができる、家族でも参加しやすいコースです。
ハイキング後には、鎌倉駅前の小町通りで食事や
お土産購入をお楽しみください。

(歩行約2.0km)

日時

3月12日(日) 午前6時45分出発
(午前6時30分～受付開始)

集合場所

総合公園P3駐車場(東・プール側)

対象

市内在住者(中学生以下は保護者同伴)

定員

50名 ※定員を超えた場合は抽選。

参加費

4,000円 / 1人

申込方法

往復はがきまたは応募フォームで申込み。
往復はがきには、参加者の①氏名②年齢③住所
④電話番号⑤緊急連絡先を記入してください。
申込みは、1家族・1グループ最大5人です。

※二重申込みは無効。

※感染拡大状況等により中止の場合あり。

申込期限 2月17日(金)(必着)



申込みはこちら▲

申込・問合せ先 | スポーツ振興課(☎682-8888)
〒329-1311 さくら市氏家2730

市営住宅入居者募集

申込期限 2月8日(水)

入居時期 3月1日(水)

申込者多数の場合は、抽選会を開催します。

申込方法

申込書(建設課・喜連川市民生活室で配布、市ホーム
ページからも入手可)に必要書類を添付し、提出してく
ださい。また、申込条件がありますので問合せください。

※家賃は前年の所得に応じて決まります。

住宅名	ひばりヶ丘
募集戸数	1戸
完成年度	平成7年
階数	2階建 戸建て
間取り	3LDK
家賃	21,180円～ 31,400円
単身入居	不可
敷金	家賃3か月分

申込・問合せ先 | 建設課(☎681-1119)

～コンタ君カードから大切なお知らせ～

機械の老朽化に伴いお買い物の際に付与していたポイントの発行を
停止致します。お手持ちのポイントは、下記期間内に加盟店舗で
商品交換をして下さい。今後については前向きに検討中です。

発行停止:3月1日(水)からお買い物をしてもポイントがつきません

回収期間:2月1日(水)～令和6年1月31日(水)※期間内に全て交換下さい



募 集

会計年度任用職員

市ホームページで随時募集案内を公開しています。(時期によっては募集がない場合もあります。)

▼ 申込方法

さくら市会計年度任用職員採用申込書(市ホームページ、総務課で配布)に記入し、郵送または直接持参により提出。

(郵送推奨)

※募集職種や勤務条件などは、市ホームページをご覧ください。

▼ 申込・問合せ先

総務課
☎(681)1111

詳細はこちら▼



健康づくり推進協議会の
市民代表委員

市民の意見をより反映させた健康づくり事業を行うため、市健康づくり推進協議会の委員を募集します。

▼ 募集人数

2人

▼ 応募資格

市内在住者

▼ 任期

4月1日～令和7年3月31日(2年間)

▼ 申込方法

応募用紙(氏家・喜連川保健センターで配布)に記入し、郵送または直接持参。

▼ 申込期限

2月24日(金)

▼ 申込・問合せ先

健康増進課
(氏家保健センター内)
☎(682)2589



青少年センター少年育成
サポーター、生涯学習推
進協議会委員

青少年センター少年育成サポーター

▼ 募集人数

30名程度

▼ 応募資格

市内在住・在勤のおおむね20歳以上で、青少年健全育成に深い愛情と理解をお持ちの方

▼ 活動内容

あいさつ運動、体験活動、ICT研究、和輪話通信の発行等の青少年健全育成活動

▼ 報酬

年額1万2千円

▼ 募集人数

若干名

▼ 応募資格

市内在住・在勤のおおむね20歳以上で、生涯学習活動を通じて、社会貢献を行う意思がある方

▼ 活動内容

生涯学習推進施策全般についての意見、提言・生涯学習関連事業への参加
※年5回程度夜間に行う会議があ

ります。

▼ 報酬

年額1万5千円

▼ 共通

▼ 任用期間

4月1日～

▼ 申込期限

令和7年3月31日

▼ 申込方法

申込書(生涯学習課で配布、市ホームページからも入手可)に記入し、提出。郵送、ファックス、メール可。

▼ 申込・問合せ先

生涯学習課
☎(686)6621

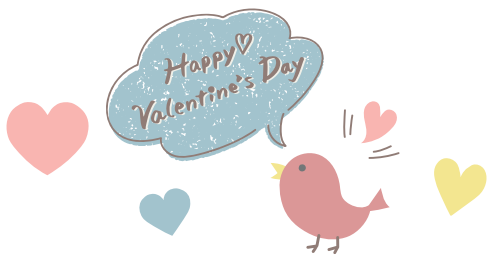

山林を相続したけど場所もわからない
山林を伐採したい

その山林 買取ります!

伐採したので処分したい

数量限定

青葉組

問合せ先(担当: 若田)
0287-20-8005

検索

さくら市電子図書館で

電子雑誌閲覧サービス
はじめました!

掲載タイトル(抜粋)
週刊エコノミスト/サンデー毎日/婦人画報/TIMEほか100以上!!

ご利用はこちらから



注目のイベントやニュースをお届け

インスタ投稿で菜っ葉館
のうまいもんセット
プレゼント

2/16
(木)

#とっておきさくら市#さくら市のハッシュタグをつけて市内の写真をInstagramに投稿しませんか？

特に素敵な写真を投稿いただいた方の中から5名に菜っ葉館のうまいもんセットをプレゼント！さくら市公式Instagramをフォローし、#とっておきさくら市#さくら市のハッシュタグをつけて投稿してください。

【投稿期間】 令和4年3月1日～
令和5年2月16日

問合せ | 総合政策課 (☎681-1113)



詳細はこちら▲

マンホールカードを
作成しました

1/28
(土)

マンホールカードとは、全国の自治体で発行されているマンホールの広報用コレクションカードです。さくら市合併前の旧氏家町時代のイメージキャラクター「エルちゃん」がデザインされています。

【配布場所】

- 月～土曜日 卯の里庁舎
- 日曜・祝日 市役所当直室

【配布時間】 午前8時30分～午後5時

※配布は無料。1人1枚まで。

問合せ | 下水道課 (☎681-1118)



▲卯の里庁舎に、実物のカラーマンホールを展示しています。



詳細はこちら▲

募集

令和5年度さくら市奨学生

さくら市・斎藤奨学資金

▼対象・貸付月額

●高校等に進学（在学）
1万5,000円

●短期大学等に進学（在学）
3万円

●大学、大学院に進学（在学）
3万円

さくら市給付型奨学金

▼対象

4月から大学、大学院または短期大学に進学（進学希望者含む）

▼給付額

入学金相当（30万円上限）

▼申込期限

2月28日（火）必着

※出願には、資格要件あり。

▼申込・問合せ先

学校教育課

☎（686）6620

詳細はこちら▼



矢板東高校定時制課程生徒

定時制過程で学び直しと高校卒業資格取得を目指しませんか？

▼学力検査日

3月20日（月）午前9時～
※4月1日現在で20歳以上の方は、作文受検可。

▼出願方法

必要書類を出身中学校経由で提出。

（調査書が必要です。）

中学卒業後5年以上経過している方は、直接提出。

（調査書不要）

※必要書類は各中学校にあります。県外の中学校出身者はご連絡ください。

▼出願期間

3月14日（火）・15日（水）・16日（木）

※最終日は正午まで

※郵送は3月14日（火）必着。

▼提出・問合せ先

矢板東高校

☎0287（43）1243

交通指導員

登校する児童・生徒や歩行者等の交通安全確保のため交通指導員を募集します。

▼時間

登校時間の午前7時20分～8時20分頃

▼場所

喜連川台町交差点

▼対象

市内在住者で交通安全に関心と熱意のある方等

▼任期

令和6年3月31日まで

※再任あり。

▼報酬等

毎月4万5千円

※勤務による負傷は保険対象。

▼申込方法

市交通指導員履歴書（市ホームページ、生活環境課、喜連川市民生活室で配布）に記入し提出。

▼その他

交通指導員会に入会し、研修や交通安全関係の行事に出席いただきます。

▼申込・問合せ先

生活環境課

☎（681）1126

寄付

ありがとうございます

●さくら市

◆金10万円

◆氏家ロータリークラブ

◆会長 野澤壯監

◆氏家小学校

◆図書カード10万円分

◆氏家 小島智子

◆（故）小島國明

◆図書カード1万円1千円分

◆市第1地区民生委員児童委員協議会障がい者福祉部会

◆熟田小学校

◆図書カード10万円分

◆氏家 小島智子

◆（故）小島國明

◆押上小

◆図書カード1万1千円分

◆市第1地区民生委員児童委員協議会障がい者福祉部会

◆氏家中学校

◆図書カード2万3千円分

◆市第1地区民生委員児童委員協議会障がい者福祉部会

◆図書カード10万円分

◆氏家 小島智子

◆（故）小島國明

●上松山小学校

◆図書カード5万円分

◆箱森新田 菊地伸一

◆（故）菊地エイ子

●社会福祉協議会

◆金5,700円

◆市グラウンド・ゴルフ協会ホールインワン基金

◆金12,725円

◆道の駅きつれがわ足湯募金

◆金5万円

◆氏家ロータリークラブ

◆金9千円

◆上野行政区（4班）

◆金5万円

◆谷中 小池秀一

◆（故）小池秀子

◆金5万円

◆氏家ライオンズクラブ

◆（助成金）

◆フードバンク

◆金13,200円

◆第1地区旧高齢者部会

◆（4名）





無料相談案内(2月)

※相談は、無料でお受けします。

※秘密を守ります。

相談	内容	日時	場所	申込・問合先
法律相談 (要予約)	法律的な諸問題の相談を行います。 定員：7名	17日(金) 午後1時～4時30分	氏家福祉センター	申込：1日(水)午前9時～ 社会福祉協議会氏家支部 ☎682-2217
心配ごと 相談所	困りごと、悩みごと 全般の相談	9日(木) 受付時間 午前9時30分～ 11時30分	氏家福祉センター	社会福祉協議会氏家支部 ☎682-2217 相談員：民生児童委員、 行政相談委員、人権擁護 委員
もの忘れ相談会	もの忘れや認知症に関 する相談	16日(木) 午後2時～4時	氏家図書館	高齢課 ☎681-1155
成年後見制度 個別相談会 (要予約)	認知症や知的障がい等 により判断機能が低下 した方のための相談 定員：4名	15日(水) 午前10時～正午	喜連川公民館	地域包括支援センターエリム ☎685-3294 相談支援センター桜花 ☎681-6720
ポラリス ★とちぎ 出張相談会 (要予約)	ひきこもりに関する 相談 定員：3名	10日(金) 午前10時～4時	氏家福祉センター	福祉課 ☎681-1160
地域若者 サポート ステーション	若者の就労・ひきこも りに関する相談	8日(水)・15日(水) ・22日(水) 午後1時～4時	氏家福祉センター	NPO法人キャリアコーチ ☎0287-47-5200



相談	場所	連絡先	相談	場所	連絡先
教育相談	喜連川支所 学校教育課	学校教育課 ☎686-6620	児童家庭相談	市役所相談室	こども政策課 ☎681-1125
生活困窮・ ひきこもり相談	社会福祉協議会氏家支部 ☎601-7123		婦人相談		
無戸籍の相談	市民課 ☎681-1115		ひとり親相談		
			消費者 トラブル	市役所 第2庁舎2階	消費生活センター ☎681-2575

相談	内容	連絡先
虐待相談 (随時受付)	児童虐待	* 休日、夜間の緊急時 児童相談所虐待対応ダイヤル ☎189 こども政策課 ☎090-2640-9364・☎090-1059-0747
	障がい者虐待	● 福祉課 障がい者虐待防止センター ☎681-1161 * 休日、夜間の緊急時 ● 福祉課 ☎090-5554-6968・☎090-1996-4484
	高齢者虐待	● 地域包括支援センター <small>にこん</small> 而今 ☎685-3294 (喜連川地区、押上、長久保、蒲須坂、箱森新田、松山新田、松島) ● 地域包括支援センターエリム ☎681-1150 (上記以外) ● 高齢課 ☎681-1155

※相談者多数の場合、お待ちいただくことがあります。社会情勢等により中止する場合があります。



児童センター

〈氏家児童センター〉

☎ 612 - 6145



● キッズパーク

～ミニミニアスレチックであそぼう～

【日時】 20日(月) 午前10時30分～11時15分

【対象】 1歳以上の幼児

〈上松山児童センター〉

☎ 616 - 3660



● よういちおにいさんと遊ぼう

寒い時期に親子でたくさん動きましょ。う。

【日時】 24日(金) 午前10時～10時30分

【対象】 乳幼児親子6組 【参加費】 100円

〈喜連川児童センター〉

☎ 678 - 2651



● 子ども総合科学館遊びの出前

【日時】 7日(火) 午前10時30分～

● おひな様作り

【日時】 8日(水)～10日(金) 午後3時30分～

【対象】 小学生以上 【定員】 各回6名

開館時間 午前9時～午後6時

(休館日) 第3日曜日



図書館だより

〈お知らせ〉

図書館アンケート実施

皆様のご意見を図書館の業務改善に活用していきます。ご協力をお願いします。

【期間】 4日(土)～19日(日)

【場所】 氏家・喜連川図書館

さくら民話の会さんによる民話語り

【日時】 16日(木) 午後1時30分～

【場所】 喜連川図書館 2階視聴覚室

おはなし会

【日時】 4日、11日、18日、25日

午前11時～11時30分

【場所】 氏家図書館

【対象】 乳幼児～未就学児

あかちゃんタイム(両館開催)

【日時】 第1・第3木曜、毎週土曜日

午前9時～正午

開館時間 午前9時～午後7時

氏家図書館 ☎682-9889

(休館日) 10日、24日

喜連川図書館 ☎686-7111

(休館日) 6日、20日



ホームページ▲



子育てサロン

〈アップル保育園〉 ☎682-9957

● 工作しましょう

【日時】 3日 午前10時～11時

● 散歩に行こう

【日時】 24日 午前10時～11時

〈こどもの森YOU保育園〉 ☎612-5783

● みんなでリズム！ランラン♪

～親子でリズムに合わせて体を動かそう～

【日時】 8日 午前10時～11時

● みんなで焼き立てパンを食べよう！

【日時】 22日 午前10時～11時

未就学のお子さんと保護者

対象の講座・イベント

〈氏家幼稚園〉 ☎682-8393

● 未就園児うさちゃんくらぶ

【日時】 16日 午前10時～11時(受付9時45分)

● 園庭開放日

【日時】 9日、16日、22日 午前9時～11時30分

〈きつれ川幼稚園〉 ☎685-3759

● わんぱく広場(未就園児親子教室)

【日時】 1日、15日 午前10時～11時30分

● 子育て相談日 *随時受付

〈ヒカリ園〉 ☎682-9006

● 未就園児オープンガーデン

【日時】 8日、28日 午前10時～11時



健康コーナー

健康相談・健診・教室のご案内

*乳幼児健診・相談は母子手帳を持参してください。

〈健康相談〉 申込先 健康増進課 ☎682-2589 ※要電話予約

行事名	日時等	場所
健康・妊婦健康相談 (予約不要)	6日(月)・13日(月)・20日(月)・27日(月) 午前9時～午後4時	氏家・喜連川 保健センター
栄養相談会	27日(月) 午前9時30分・10時30分・午後1時・2時・3時	喜連川保健センター
乳幼児相談	7日(火) 内容：育児・栄養・歯科相談	氏家 保健センター
すくすく計測	22日(水) 対象：乳幼児 *身体計測のみ	
言語発達の相談	3日(金)・20日(月) 内容：言語聴覚士による相談 対象：未就学児	
心理発達の相談	6日(月)・17日(金) 内容：心理相談員による相談 対象：未就学児	
運動発達の相談	14日(火) 内容：作業療法士による相談 対象：未就学児	

〈健康診断〉

行事名	日時等	場所
4か月児健診	16日(木) 対象：令和4年10月生	氏家 保健センター
10か月児健診	28日(火) 対象：令和4年4月生	
1歳6か月児健診	9日(木) 対象：令和3年7月生	
2歳6か月児歯科健診	3日(金) 対象：令和2年7月生	
3歳6か月児健診	17日(金) 対象：令和元年7月生	

休日当番医 午前9時～正午/午後2時～5時

5日(日)	氏家病院	☎682-2911
11日(土・祝)	半田クリニック	☎682-3270
12日(日)	佐野医院	☎686-2002
19日(日)	佐藤クリニック	☎681-7666
23日(木・祝)	仲嶋医院	☎681-7755
26日(日)	中川耳鼻咽喉科医院	☎682-3291

塩谷郡市医師会からのお願い

休日当番医を利用する際に風邪症状がある方は、
受診前に必ず電話で相談してから来院してください。

夜間診療 午後6時30分～9時

- くろす ☎682-8811
- しおや ☎0287-44-1155

日 月 火 水 木 金 土

2月

						4
5	6	7	8	9	10	11
12	13	14	15	16	17	18
19	20	21	22	23	24	25
26	27	28				



専門職による
リレーコラム

さくら*スマイルゼミ

今月の特集

自立した生活を支援するために

手話奉仕員養成講座をとおして

手話奉仕員養成講座では、意志疎通を図ることに支障がある障がい者等の自立した日常生活社会生活を支援する手話奉仕員の育成を目的として、日常会話または社会生活に必要な手話語彙や手話表現技術を学びます。

令和4年度は5月～翌3月まで週1回の開催（計40回）で約15名の方が受講されています。この講座は毎年、年度当初に受講者の募集を行っています。



手話で話が出来ると楽しい!

毎週木曜日午後7時から2時間手話を学んでいます。学生、会社員、施設職員、定年退職後に次のステップアップを目指す方など、年代も職業も違う方と一緒に楽しい時間を過ごしています。目的は手話通訳者を目指す人、仕事で生かしたい人、地域のボランティアとして役立てようとしている人、私のようにとにかく手話が出来るとなりたい人とさまざまです。

ろう者の方に、自分の手話を読み取ってもらえた時は感激でした。手話が出来るととても嬉しく楽しいことです。

私たちと一緒に「手話」を学んでみませんか?



執筆 手話奉仕員養成講座受講者
谷田部智恵子さん

問合せ先…福祉課(☎681-1161)

社会福祉協議会(☎682-2217)



市内でいきいき活動する
団体紹介

ハロー!市民団体

今月のピックアップ

若手農業者の会

「人と人がつながる農業」「さくら市の農業の循環」を活動理念に、本年度から6人でスタートしたさくら市若手農業者。お米、花壇のお花や、さつま芋、いちごやりんどう等、新しい農業に挑戦する若手が集結。

10月には菜っ葉館の収穫祭で野菜釣りや花水を行い大好評でした。

2月4日(土)は第20回氏家雛めぐりの開会式イベントに参加します。お楽しみに!

Instagramアカウント▶



さくらいふ 米山 記者

一緒に活動しませんか?



問合せ先… sakura.young.farmers@gmail.com

集まれ みんなのアイドル



くろくん
(2010年7月生まれ・松田・西河原)

一日の70%は寝ています。ベットの上がお気に入りの場所のようです。
(飼い主：大山仁一・曾清美)



川田ルークくん
(2019年1月生まれ・櫻野)

ルーク、お友だちと一緒に遊べて楽しいね、ゆうゆうパーク。
(飼い主：川田智恵子)



渡辺ルルちゃん
(2016年10月生まれ・喜連川)

これからも元気でずっと一緒にいようね!
(飼い主：渡辺美和)

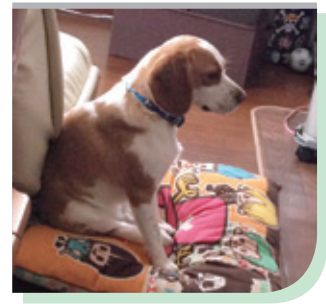

本庄^{たむ}楽夢ちゃん
(2011年8月生まれ・馬場)

物思いにふけているこの写真の時は2歳!今11歳!長生きしてね。
(飼い主：本庄きよか)

お子さん & ペットの写真を募集中

〈応募方法〉

応募フォームに名前・生年月日・連絡先・メッセージなどを入力し、写真を添付してください。

〈応募上の注意〉

・掲載は1人1回。

・レイアウトの都合により掲載順を調整する場合があります。

・応募多数のため掲載までお時間をいただきます。

〈問〉総合政策課 ☎ 681-1113



応募はこちら▲



コロナ禍の飲食店を応援するコーナー

たいやき鱈屋

☎ 686-2159 / 喜連川 4145-10

昔懐かしい定番から変わり種までできたてをどうぞ

道の駅きつれがわ内で営業中のたいやき鱈屋で作られるたいやきは、一口食べれば昔懐かしい味が口いっぱい広がります。定番のあんこやクリームその他、ハムマヨなどの変わり種もあります。寒い日は焼きたてのたいやきで温まりませんか?

テイクアウト受け取り時間

9時～16時

※月曜日定休 (祝日の場合は翌日休み)

お店のおすすめ

たいやき(小倉あん) 180円



フードコート内のたいやきの看板と暖簾が目印。



店長の原さん「お土産にもどうぞ」

SAKURA CITY MUSEUM INFORMATION

さくら市ミュージアム

荒井寛方記念館

開館時間 午前9時～午後5時
 休館日 6～10日、13日、20日、
 21日、24日、27日
 問合せ先 ☎682-7123



ホームページ▲

第26回栃木日展作家展

2月11日(土・祝)～3月12日(日)

栃木日展作家展は、国内最大級の公募展である日展で活躍する栃木県ゆかりの作家の日本画、洋画、工芸美術、書とさまざまな分野の芸術を一堂に鑑賞できる他にはない展覧会となっています。日展の厳しい審査を経て選出された作品の数々は、栃木県の地域を主とした芸術文化のさらなる発展を期待させるものです。

この展覧会は、平成8年度に第1回が開催されてから今年で26回目を迎えます。今年も栃木・日展作家の会委嘱者及び本年度日展入選者、並びに前年度日展入選者等の内、日本画1点、洋画24点、工芸美術12点、書15点、合計52点の作品を展覧します。

日本画・洋画・工芸美術・書の4部門にわたる力作をぜひご覧ください。

TAKIZAWA FAMILY HOUSE INFORMATION

瀧澤家住宅

開館時間 午前9時～午後3時30分(最終入館午後3時)
 観覧料 一般100円、学生以下無料
 休館日 1～3日、6日、13日、20日、21日、24日、27日
 問合せ先 ☎682-2176

第20回氏家雛めぐり

早春のいにしえ雛展

2月4日(土)～3月5日(日)

瀧澤家住宅でも氏家雛めぐりの展示を行います。

主催：氏家雛めぐり実行委員会

共催：さくら市氏家観光協会 ☎681-5757



※新型コロナウイルスの状況により変更・中止になる場合があります。
 ※瀧澤家住宅に関する問合せは原則ミュージアムにお願いします。

インターネットで情報発信中



ホームページ



ツイッター
@Sakura__city



インスタグラム
@sakurasogoseisaku



ライン
@Sakura_city



YouTube
Sakura_city



観光ナビ

#撮っておき。さくら市



❤ @ seisei_photography さん

さくら清修高校美術部が作成した素敵なウサギの掛け軸 #さくら市 #今宮神社 #とっておきさくら市



詳細はこちら▲
皆さんの投稿を
お待ちしております

第20回 新しきもの、そしてレガシー

新年がスタートして早くもひと月。「氏家駅周辺の魅力向上」や「お丸山全山プロジェクト」、そして「行政区重視の市政」など新しい取組みを念頭にしながら、次年度予算案を作成しています。

そんな中、道の駅きつれがわ『本館』が内装などを一新してリニューアルオープン。昨年の火災では利用者の皆様や関係各位にご迷惑をおかけしましたことを改めてお詫び申し上げます。このピンチを何とかチャンスに、の意気込みを以て一丸となって取り組んできました。市の重要な発信拠点、今後も次々と新しい取組みを図ります。どうぞご利用下さい。

そして我が市には、素晴らしいレガシーがある。強く再認識したのは「渡辺清絵日記」です。凄いものです。ふるさと挾間田に生きた、一人のごく普通

はなコトバ

日々感じた小さな想いを
綴らせて頂きます。



の農民が遺したものと紹介されてきましたが、一度ご覧になっていただければ、普通のものではないことが立ちどころに解ります。35冊にわたる記録はまさに『ふるさとの記憶』です。将来に渡って、時を経るごとにその価値は更に高まっていくでしょう。ミュージアム元館長の中野英男さんが新たにその世界をまとめて上梓して下さいました。

さくら市長 花塚 隆志

市政へのご意見をお待ちしています

- 市長へのメール mayor@city.tochigi-sakura.lg.jp
 - 市長へのFAX 682-0360
 - 市政懇談会 ● 市長とカフェトーク
- 【問】 総合政策課 ☎681-1113

広報カレンダー 2月



※ 全市民に関わる内容、どなたでも予約なしで参加いただけるイベントです。
 ※ 新型コロナの状況によりイベント等が中止・延期になる場合があります。

1 水	● おしゃべり場 (10:00~11:30・喜連川公民館)
2 木	
3 金	● 懐かしのレコードサロン (10:00~11:30・氏家福祉センター)
4 土	● 第20回氏家雛めぐり・喜連川公方ひなまつり~3/5 (P4~5) ● みんなの市 (9:00~12:30・さくらスクエア) ● とちおとめLIVE (10:30~15:30・道の駅きつれがわ) ● 社会福祉協議会シルバー作品展 ~2/10 (10:00~14:00・氏家福祉センター北側作業所)
5 日	● 第20回記念こども絵画展・むかしのくらしの道具展・東北本線蒲須坂駅開通100年記念ミニ展示 閉幕 (ミュージアム) ● とちおとめLIVE (10:30~15:30・道の駅きつれがわ)
6 月	● いこいの場 (10:00~12:00・ゆうゆうパーク管理棟側駐車場)
7 火	● 応援スペースしゃぼん玉 (13:00~・喜連川公民館)
8 水	● フレイル予防 (10:30~11:00・まちなか保健室さくら)
9 木	● 心配ごと相談所 (9:30~11:30・氏家福祉センター) ● 傾聴ボランティアえん (10:00~12:00/13:00~15:00・氏家福祉センター) ● もとゆ温泉健康相談 (10:00~11:00・もとゆ) ● 温泉スタンプ2倍 (道の駅きつれがわ)

10 金	
11 土	祝日 建国記念の日 ● みんなの市 (9:00~12:30・さくらスクエア) ● 第26回栃木日展作家展開幕 ~3/12(ミュージアム) ● アイドルイベント「muse ライブ」 (11:00~14:30・道の駅きつれがわ)
12 日	● 「ViviD★RinG」LIVE (11:30~14:00~・道の駅きつれがわ)
13 月	● いこいの場 (10:00~12:00・たつきさん家)
14 火	
15 水	● おしゃべり場 (10:00~11:30・喜連川公民館)
16 木	● もの忘れ相談会 (14:00~16:00・氏家図書館) ● さくら民話の会による民話語り (13:30~・喜連川図書館)
17 金	● ぴーちサロン (10:00~11:30・ハッピークローバー)
18 土	● みんなの市 (9:00~12:30・さくらスクエア) ● 温泉スタンプ2倍 & 季節の湯「みかんの湯」 (道の駅きつれがわ) ● 喜連川昔話風呂「柳茶屋と鮎六」 (道の駅きつれがわ) ● 「とちおとめ LIVE」 (10:30~15:30・道の駅きつれがわ)

19 日	● 「とちおとめ LIVE」 (10:30~15:30・道の駅きつれがわ) ● 家庭の日は家族で温泉に行こう！ 小学生入浴無料 (もとゆ)
20 月	● いこいの場 (10:00~12:00・たつきさん家)
21 火	
22 水	
23 木	祝日 天皇誕生日 ● 介護についておしゃべりしまし よう会 (10:00~12:00・たつきさん家)
24 金	● 市議会定例会開会 (市役所) ● さくら健康マイル説明会 (9:30~11:00・氏家保健センター)
25 土	● みんなの市 (9:00~12:30・さくらスクエア)
26 日	● 温泉スタンプ2倍 (道の駅きつれがわ) ● 温泉ソムリエおすすめの健康風呂 「マリーゴールドの湯」(もとゆ)
27 月	● 市議会定例会一般質問 (市役所) ● いこいの場 (10:00~12:00・たつきさん家)
28 火	● 市議会定例会一般質問 (市役所) ● 涙活 (映像) (10:00~12:00・氏家福祉センター) ● 納税期限 国民健康保険税、介護保険料、 後期高齢者医療保険料 (8期)

窓口延長

- 市役所本庁舎・卯の里庁舎
市民課・福祉課・税務課・高齢課・こども政策課・
会計課・上下水道料金センター
毎週月曜日午後7時まで (祝日・お盆期間・年末年始を除く)
- 喜連川支所
喜連川市民生活室
毎週金曜日午後7時まで
(祝日・お盆期間・年末年始を除く)

休日の届出(死亡・結婚・出生など)は本庁舎の日直が午前8時30分から午後5時まで受け付けています。TEL: 681-1115

施設休館日

- 氏家公民館(6日、19日、20日)
 喜連川公民館(13日、19日、27日)
 体育施設(6日、20日)
- 市営温泉休業日
 もとゆ(6日)
 露天風呂(休館中 2月下旬再開予定)
 道の駅きつれがわ(13、27日)

February 2023 No. 298
 令和5年2月1日発行
 【編集】さくら市役所 総合政策部 総合政策課
 〒329-1392 栃木県さくら市氏家2771番地
 【TEL】681-1113
 【FAX】682-0360
 【URL】https://www.city.tochigi-sakura.lg.jp/

次回の広報さくら(3月1日:第299号)は
 3月1日折り込み予定です。